



COMUNE DI ACQUASPARTA (TR)

CLASSIFICAZIONE ACUSTICA DEL COMUNE DI ACQUASPARTA (TR)



CENTRI MINORI: FR. FIRENZUOLA E FR. SCOPPIO
CENTRI MINORI: FR. CASTELDELMONTE E ALTRI

ELABORATO
T08
SCALA
1:5.000

Comune di Acquasparta (TR)

dott. Fabio FRAIOLI architetto RESPONSABILE UNICO DEL PROCEDIMENTO



AGT INGEGNERIA S.r.l. - VIA DELLA PALLOTTA 10/A, 06126 PERUGIA
TEL. 075/34029 - 075/36378 e-mail: staff@agtengineering.it
www.agtengineering.it

Ing. Antonella BADOLATO PROGETTISTA INCARICATO
Ing. Stefania PRIMIERI
Ing. Deborah MINCIARONI MINELLI

| DATA REDAZIONE | FILE | VERIFICA | APPROVAZIONE | REVISIONE | REVISIONE |
|----------------|-----------|----------|--------------|-------------|------------|
| APRILE 2023 | A1430-T08 | | | GIUGNO 2023 | MARZO 2024 |

TABELLA B : VALORI LIMITE DI EMISSIONE - Leq in dB(A) (art. 2, D.P.C.M. 5/12/97)

| CLASSI DI DESTINAZIONE D'USO DEL TERRITORIO | VALORI LIMITE DI EMISSIONE [dB (A)] | |
|---|-------------------------------------|--------------------------------|
| | T.D.R. DIURNO (6.00 - 22.00) | T.D.R. NOTTURNO (22.00 - 6.00) |
| I AREE PARTICOLARMENTE PROTETTE | 45 | 35 |
| II AREE PREVALENTEMENTE RESIDENZIALI | 50 | 40 |
| III AREE DI TIPO MISTO | 55 | 45 |
| IV AREE DI INTENSA ATTIVITA' UMANA | 60 | 50 |
| V AREE PREVALENTEMENTE INDUSTRIALI | 65 | 55 |
| VI AREE ESCLUSIVAMENTE INDUSTRIALI | 65 | 65 |

TABELLA C : VALORI LIMITE ASSOLUTI DI IMMISSIONE - Leq in dB(A) (art. 3, D.P.C.M. 5/12/97)

| CLASSI DI DESTINAZIONE D'USO DEL TERRITORIO | VALORI LIMITE ASSOLUTI DI IMMISSIONE [dB (A)] | |
|---|---|--------------------------------|
| | T.D.R. DIURNO (6.00 - 22.00) | T.D.R. NOTTURNO (22.00 - 6.00) |
| I AREE PARTICOLARMENTE PROTETTE | 50 | 40 |
| II AREE PREVALENTEMENTE RESIDENZIALI | 55 | 45 |
| III AREE DI TIPO MISTO | 60 | 50 |
| IV AREE DI INTENSA ATTIVITA' UMANA | 65 | 55 |
| V AREE PREVALENTEMENTE INDUSTRIALI | 70 | 60 |
| VI AREE ESCLUSIVAMENTE INDUSTRIALI | 70 | 70 |

PRINCIPALI INFRASTRUTTURE STRADALI E FASCE DI PERTINENZA ACUSTICA (secondo D.P.R. 30/03/04 n. 142)

| DENOMINAZIONE STRADA | TIPOLOGIA | Fascia di pertinenza acustica | | |
|------------------------|-----------------------------|----------------------------------|--|--|
| | | ampiezza (m) | limiti di fascia ricettori sensibili D - N [dB(A)] | limiti di fascia altri ricettori D - N [dB(A)] |
| (E45) PERUGIA - CESENA | B - Extraurbana principale | 100 (FASCIA A) 150 (FASCIA B) | 50 - 40 50 - 40 | 70 - 60 65 - 55 |
| TRE VALLI (progetto) | B - Extraurbana principale | 250 m | 50 - 40 | 65 - 55 |
| S.R. 418 SPOLETINA | Cb - Extraurbana secondaria | 100 (FASCIA A) 50 (FASCIA B) | 50 - 40 50 - 40 | 70 - 60 65 - 55 |
| S.P. 113 | Cb - Extraurbana secondaria | 100 (FASCIA A) 50 (FASCIA B) | 50 - 40 50 - 40 | 70 - 60 65 - 55 |
| S.P. 9 | Cb - Extraurbana secondaria | 100 (FASCIA A) 50 (FASCIA B) | 50 - 40 50 - 40 | 70 - 60 65 - 55 |
| S.P. 22 | F - Strada locale | 30 m PER LATO | Definiti dai comuni, in modo conforme alla zonizzazione acustica delle aree urbane | |
| S.P. 414 | F - Strada locale | 30 m PER LATO | Definiti dai comuni, in modo conforme alla zonizzazione acustica delle aree urbane | |
| S.P. 420 | F - Strada locale | 30 m PER LATO | Definiti dai comuni, in modo conforme alla zonizzazione acustica delle aree urbane | |
| S.P. 497 | F - Strada locale | 30 m PER LATO | Definiti dai comuni, in modo conforme alla zonizzazione acustica delle aree urbane | |

NOTA BENE: NON SONO RAPPRESENTATE LE FASCE DI PERTINENZA ACUSTICA DELLE STRADE ESISTENTI E DI PROGETTO DI AMBITO COMUNALE (tipo "E" e tipo "F")

AREE DESTINATE ALLO SVOLGIMENTO DI ATTIVITA' TEMPORANEE

| |
|---|
| AST 1 - ACQUASPARTA, CENTRO STORICO |
| AST 2 - ACQUASPARTA, EX TERME DI AMERINO |
| AST 3 - ACQUASPARTA, AREA IMPIANTI SPORTIVI |

| PUNTO DI MISURA | UBICAZIONE | DATA RILIEVO | Leq DIURNO MISURATO [dB(A)] |
|-----------------|---|--------------|-----------------------------|
| P1 | ISTITUTO COMPRESIVO - SCUOLA MEDIA STATALE "G. GALILEI" | 05/10/2022 | 58,2 |
| P2 | SCUOLA MATERNA STATALE- giardino lato OVEST | 05/10/2022 | 43,6 |
| P3 | SCUOLA MATERNA STATALE- pertinenza lato EST | 05/10/2022 | 44,9 |
| P4 | RSA GRANDE ALBERGO AMERINO | 05/10/2022 | 60,9 |
| P5 | ALLEVAMENTO PASTORI TEDESCHI | 06/10/2022 | 47,7 |
| P6 | STABILIMENTO FONTE AMERINO - ricettore a Sud | 06/10/2022 | 49,8 |
| P7 | STABILIMENTO FONTE AMERINO - ricettore a Nord | 06/10/2022 | 57,6 |
| P8 | STABILIMENTO BE FOOD - ricettori a Sud-Est | 06/10/2022 | 55,8 |
| P9 | TIRO A VOLO - ricettore a Sud | 23/08/2022 | 58,4 |
| P10 | TIRO A VOLO - ricettore a Nord | 23/08/2022 | 55,6 |

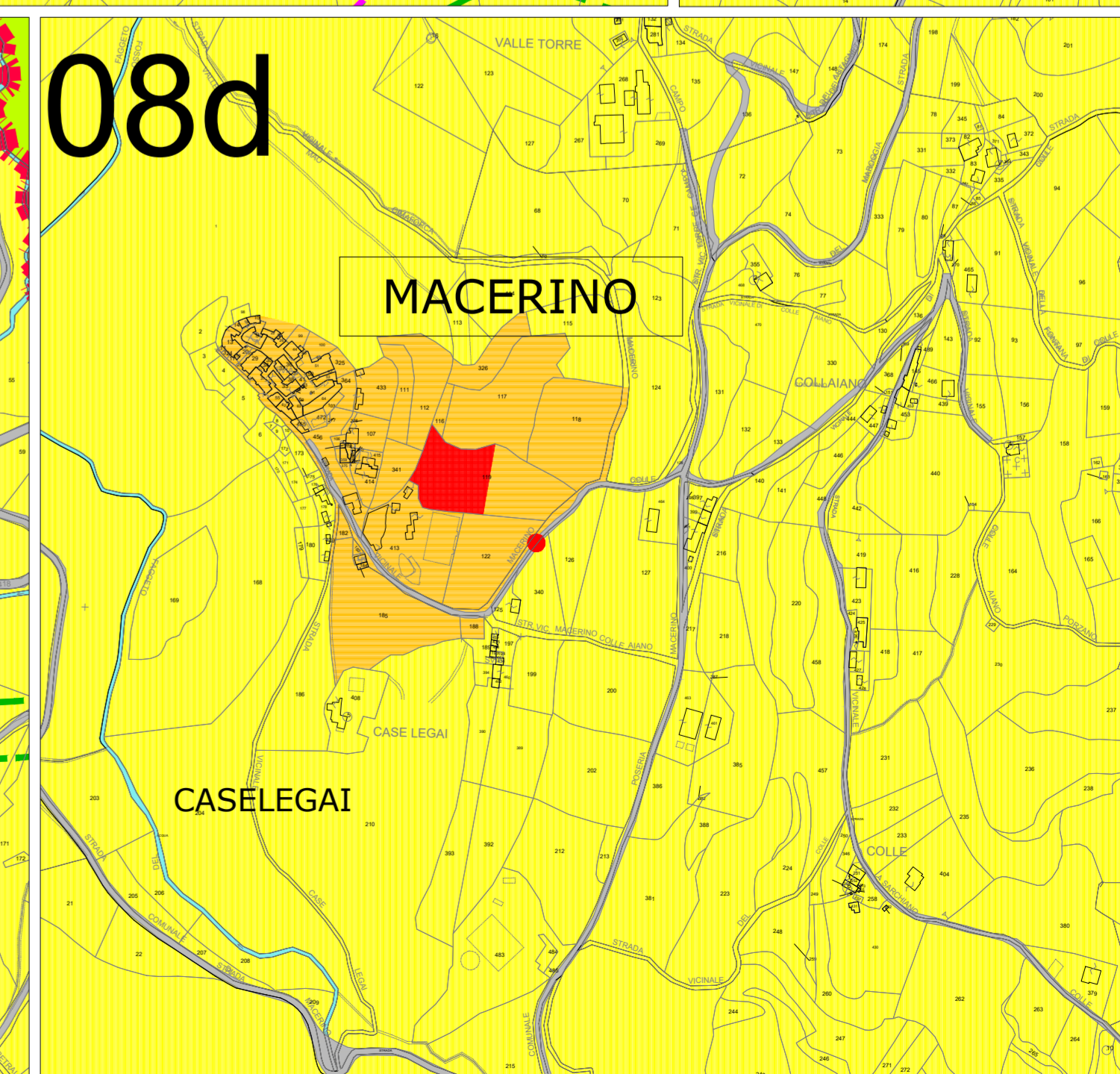
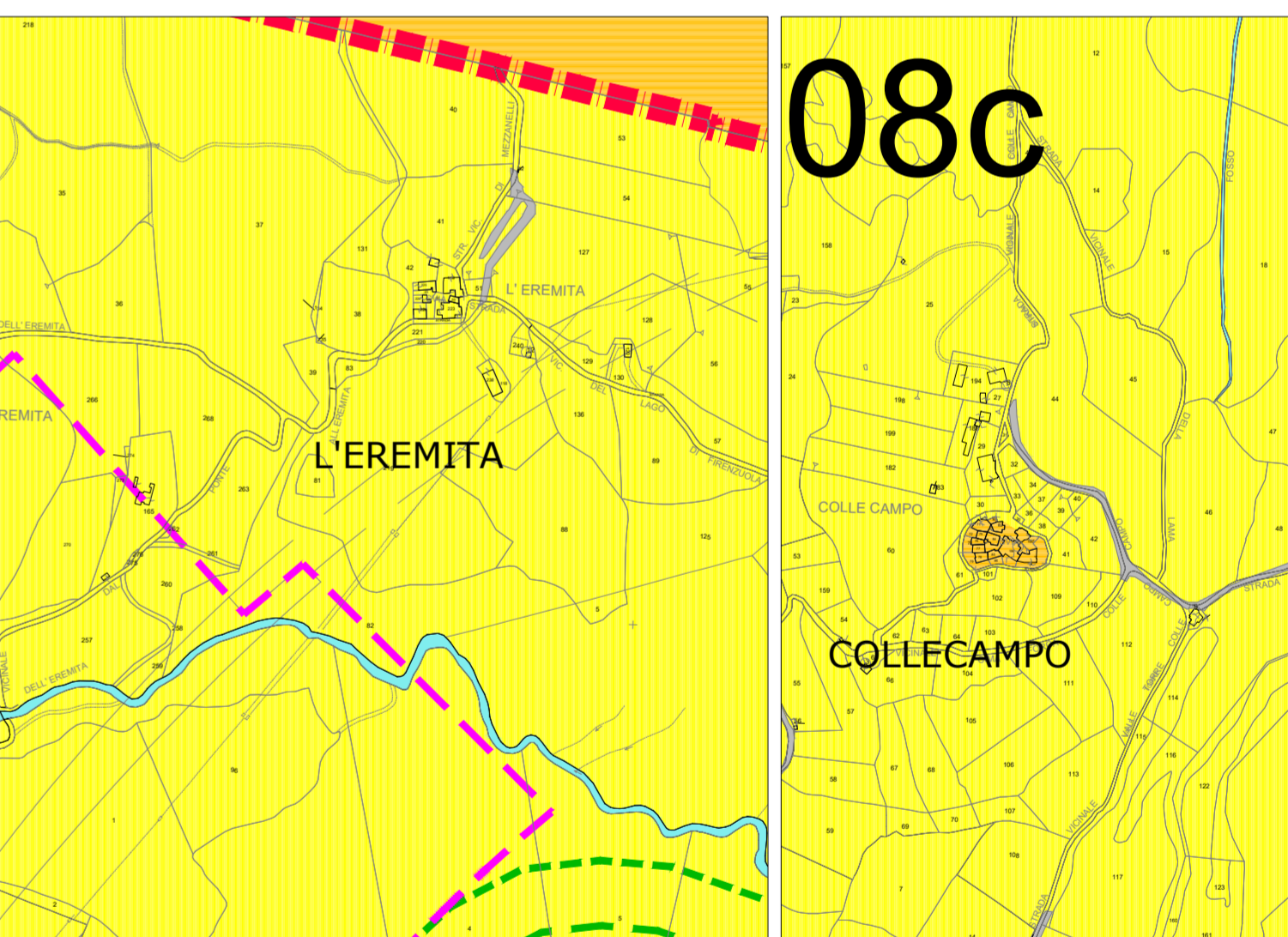
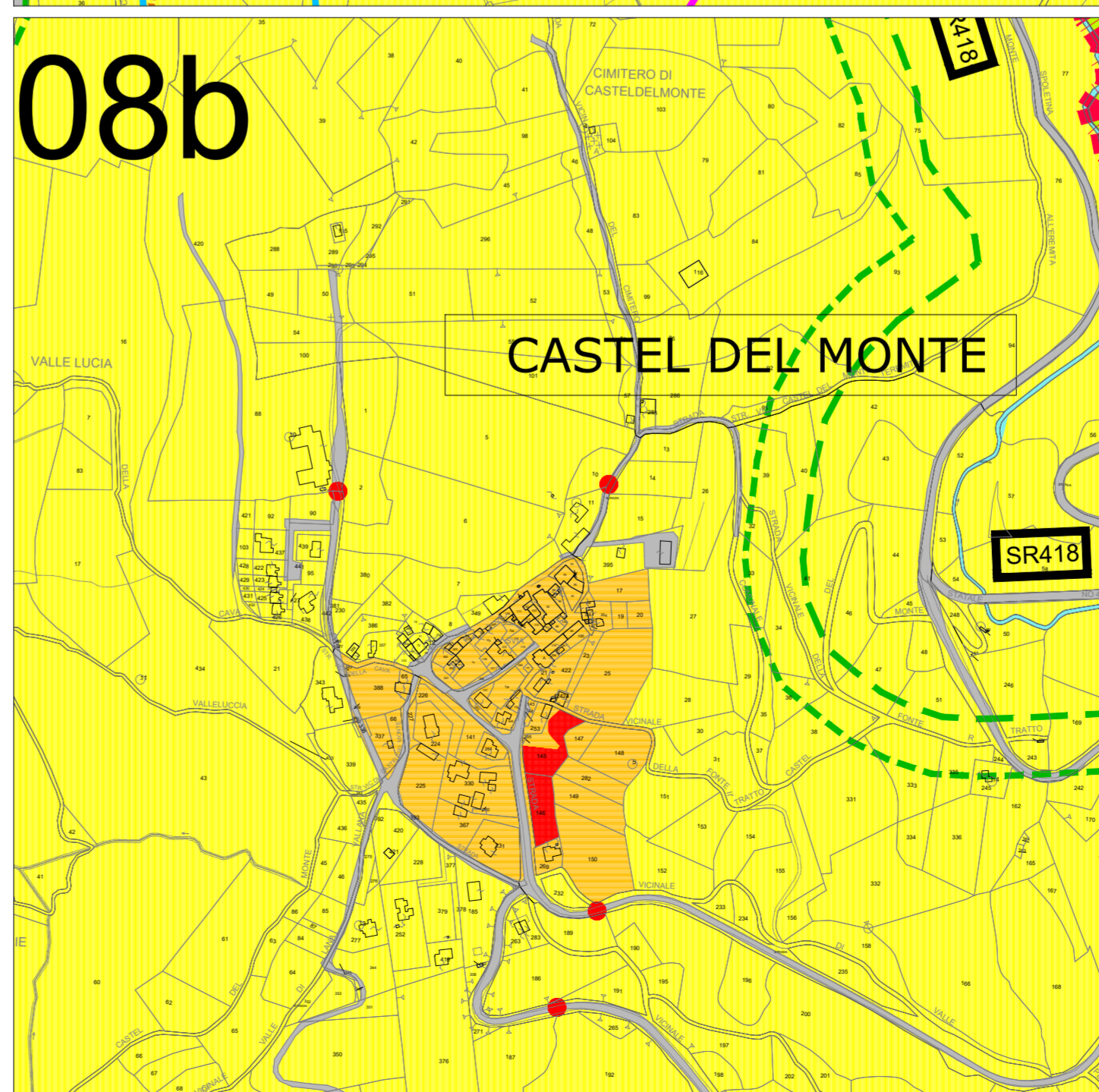
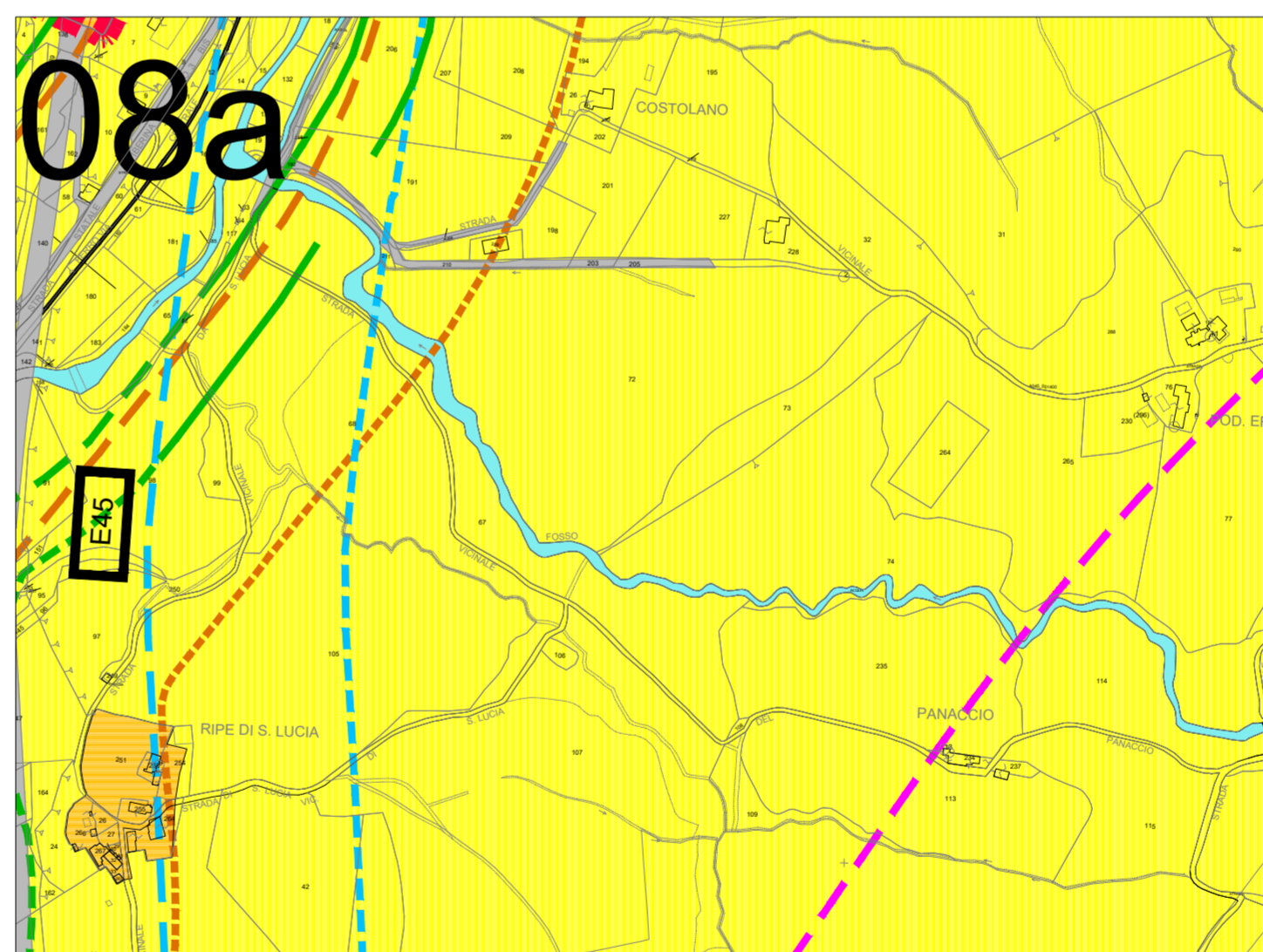
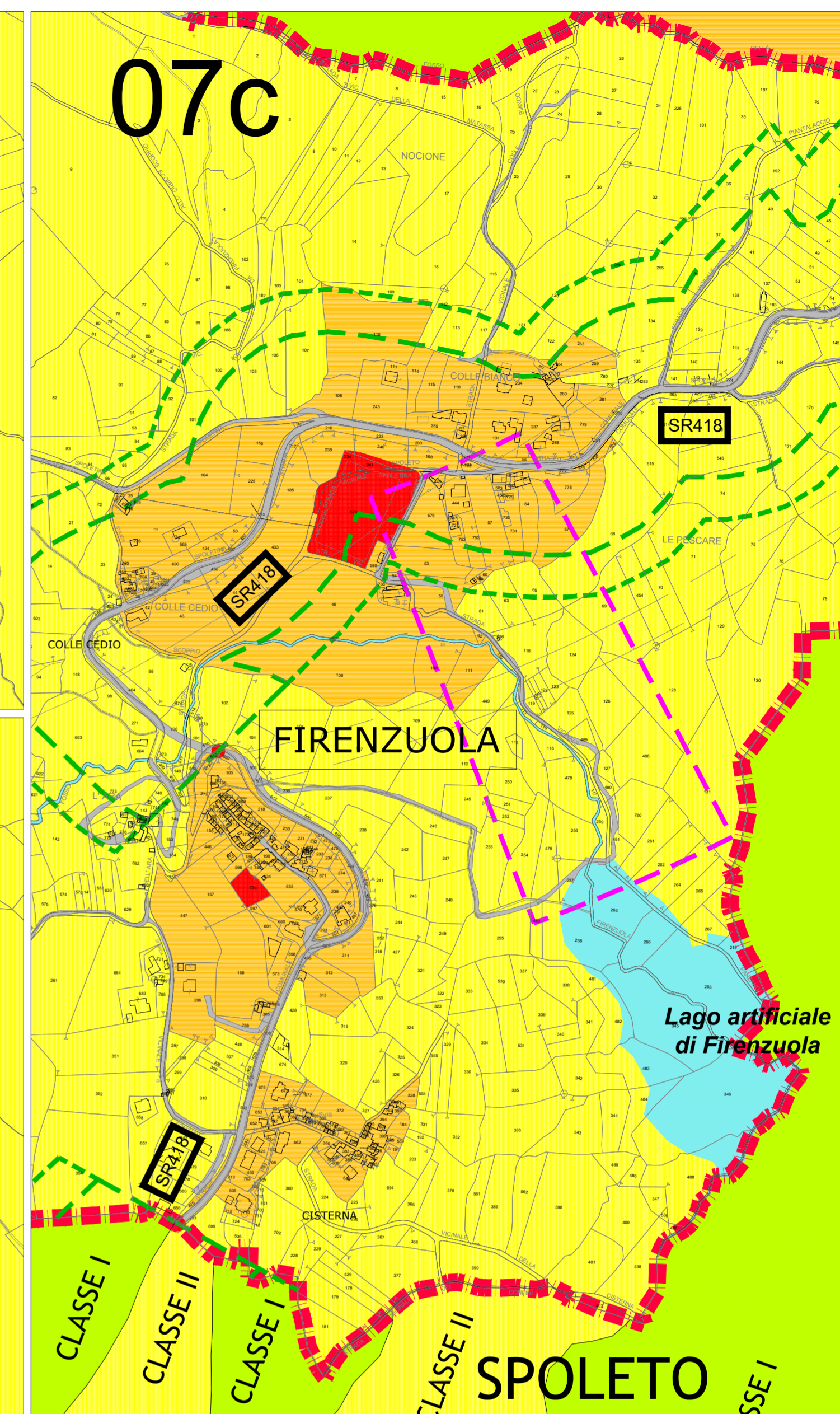
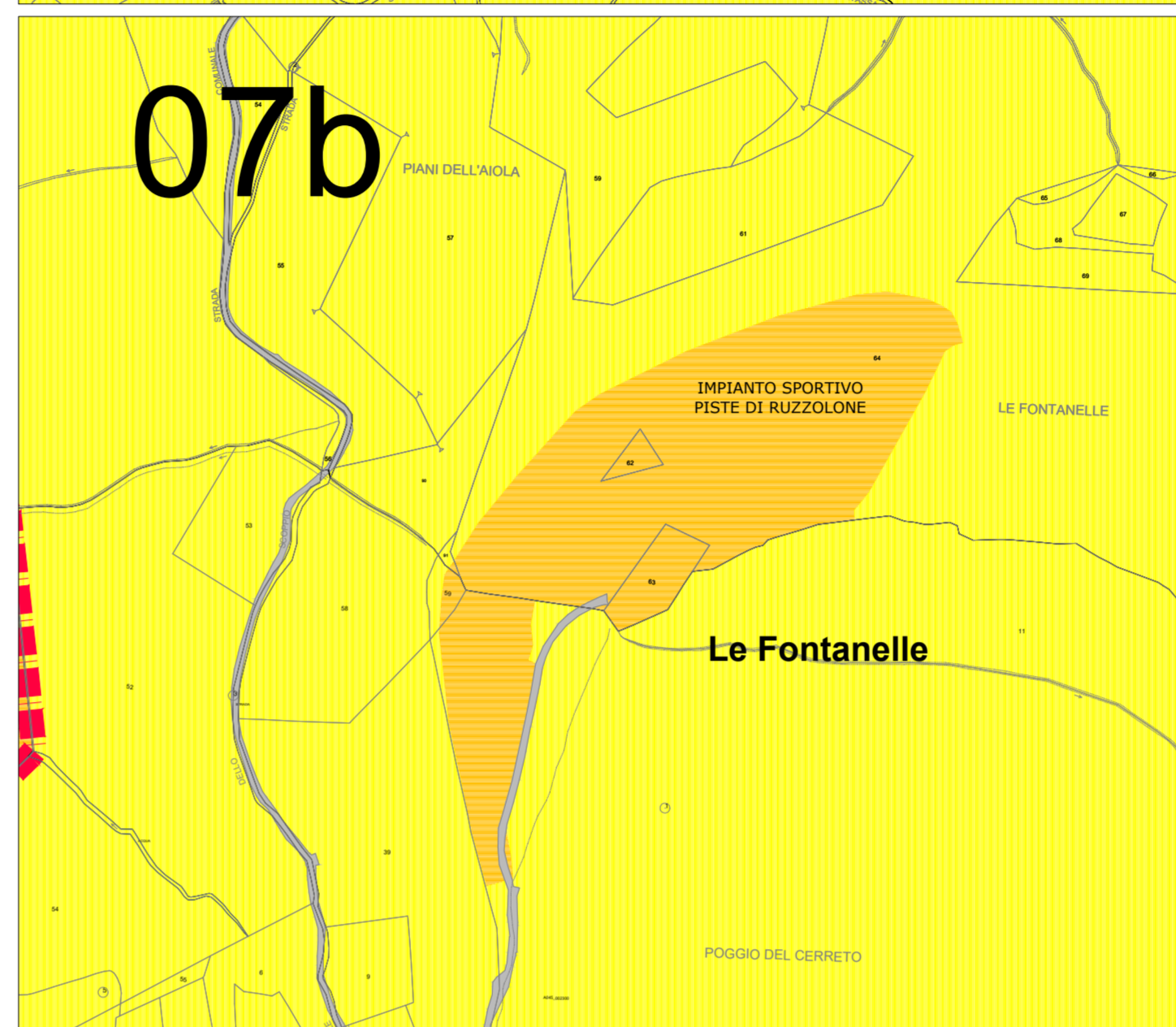
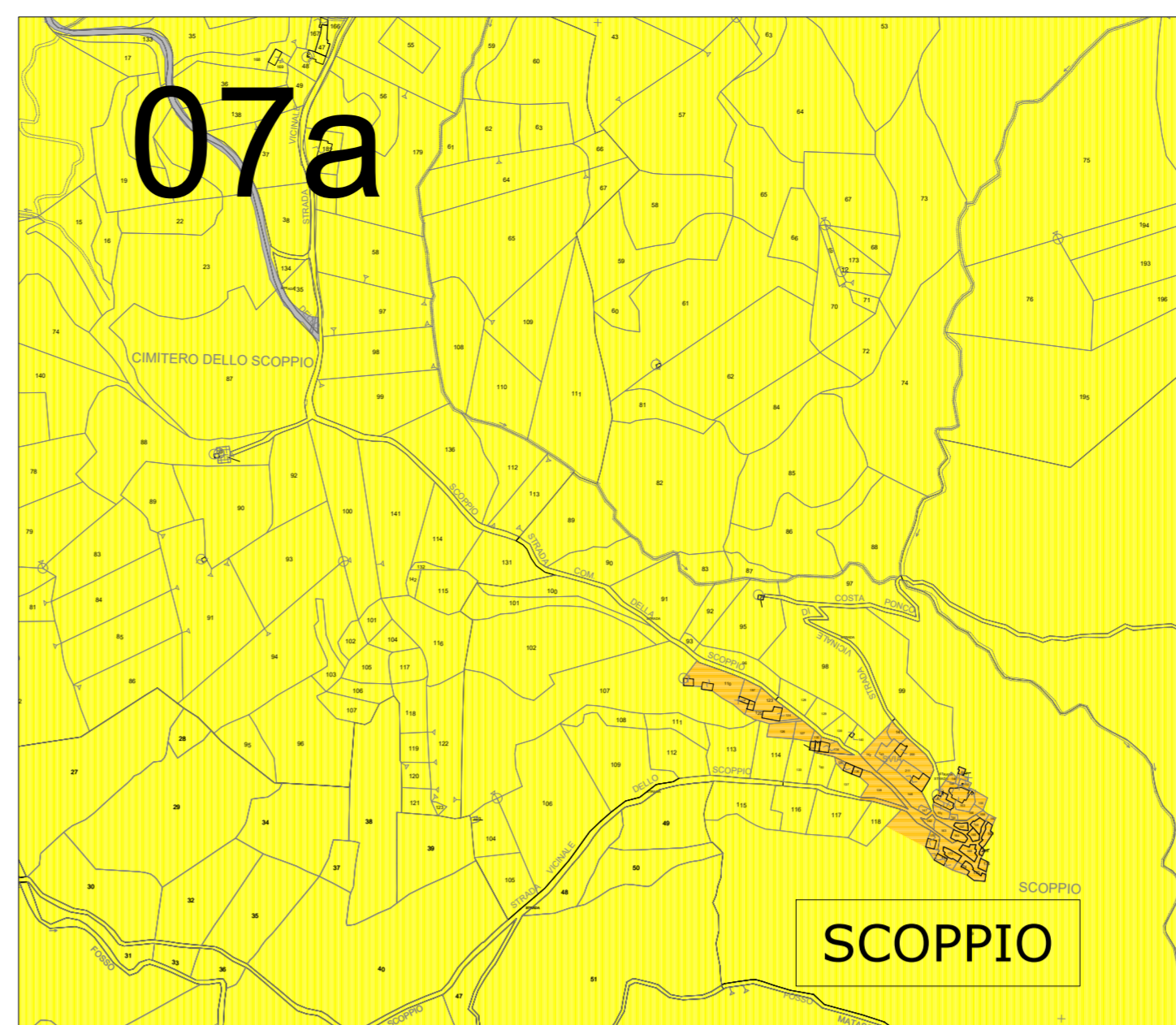
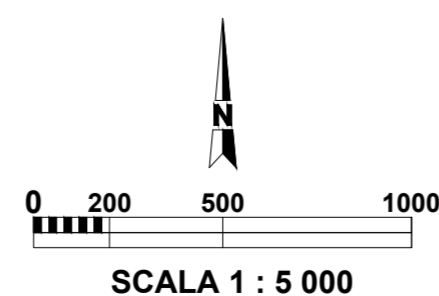
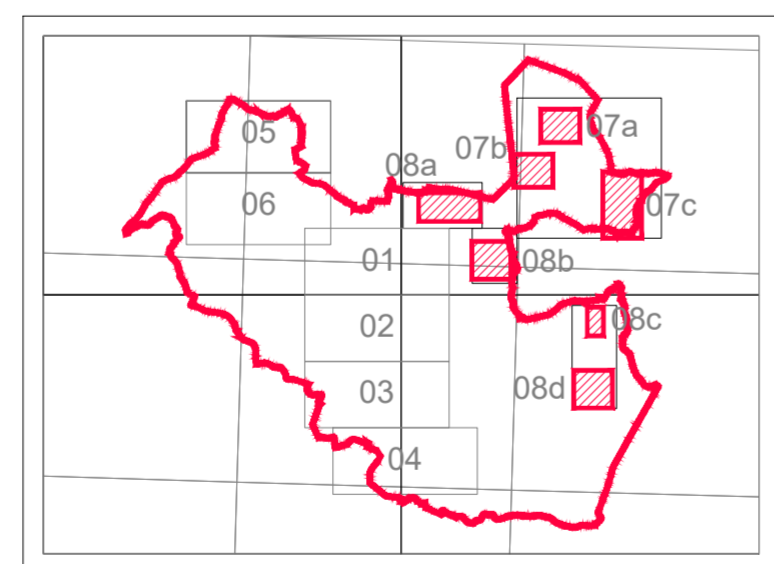

LEGENDA

CLASSIFICAZIONE ACUSTICA DEL TERRITORIO (ai sensi del D.P.C.M. 14/11/97 e R.R. N. 2/2015)

- CLASSE I - AREE PARTICOLARMENTE PROTETTE
- CLASSE II - AREE DESTINATE AD USO PREVALENTEMENTE RESIDENZIALE
- CLASSE III - AREE DI TIPO MISTO
- CLASSE IV - AREE DI INTENSA ATTIVITA' UMANA
- CLASSE V - AREE PREVALENTEMENTE INDUSTRIALI
- CLASSE VI - AREE ESCLUSIVAMENTE INDUSTRIALI

FASCE DI PERTINENZA ACUSTICA DELLE INFRASTRUTTURE STRADALI (ai sensi del D.P.R. 30/3/2004 N. 142)

- Fascia di pertinenza (250 m) strade extraurbane di progetto
- Fascia A (100 m) strade extraurbane principali (B)
- Fascia B (150 m) strade extraurbane principali (B)
- Fascia A (100 m) strade extraurbane secondarie (Cb)
- Fascia B (50 m) strade extraurbane secondarie (Cb)
- Strade Provinciali di tipo "F" e fascia di pertinenza acustica

FASCE DI PERTINENZA ACUSTICA DELLE INFRASTRUTTURE FERROVIARIE (ai sensi del D.P.R. 18/11/1998 N.459)

- Fascia A (100 m) - LINEA F.C.U.
- Fascia B (150 m) - LINEA F.C.U.

ELEMENTI di CARATTERE GENERALE

- Aree destinate allo svolgimento di attività temporanee
- Ricettore sensibile: Scuole e Residenze protette
- Confine comunale
- Punto di misura fonometrico
- Inizio centro abitato ai sensi del Codice della Strada
- Corsi d'acqua