Comune di Acquasparta
Regione Umbria - Provincia di Terni
Corso Umberto I - Acquasparta (TR) - CAP 05021 - cod. ISTAT: 055001; Tel. 0744-944811 - Fax 0744-944420
PEC: comune.acquasparta@postacert.umbria.it; Cod. Fisc. 80005310554 - Partita IVA: 00074490558

PIANO REGOLATORE GENERALE

ai sensi dell'art. 20 della L.R. 21 gennaio 2015 n. 1

VARIANTE PARZIALE PRG PARTE STRUTTURALE

ai sensi dell'art. 32 della L.R. 28 gennaio 2015 n. 1

SISTEMA PAESAGGISTICO AMBIENTALE

ai sensi dell'art. 24 della L.R. 28 gennaio 2015 n. 1

Ufficio Edilizia Urbanistica
dott. Fabio Fraioli architetto
(Responsabile del Procedimento)

Progettisti RTP Virili-Trastulli
dott. Miro Virili architetto
dott. Sandro Trastulli geologo
dott. Francesco Listanti geologo
dott. Paolo Carcascio geologo

Tav. S02B3

SISTEMA PAESAGGISTICO AMBIENTALE

CARTA DEI CONTENUTI PAESAGGISTICI

Integrata con parere verifica di assoggettabilità a VAS
Determinazione Dirigenziale Regione Umbria n. 1186 del 13/02/2020
e alla Determinazione Dirigenziale Regione Umbria n. 6027 del 18/04/2021
SCALA 1 / 10 000

Raggruppamento Temporaneo tra professionisti
dott. Miro Virili architetto - Studio Associato Trastulli
(dott. Sandro Trastulli, dott. Paolo Carcascio, dott. Francesco Listanti Geologi)
Via Aldo Bartocci 14/C e mail: info@studiotecnicoassociatotrastulli.com; tel. 0744 286860 - cell. 335 5415865;

LEGENDA
SPAZIO RURALE E VINCOLI
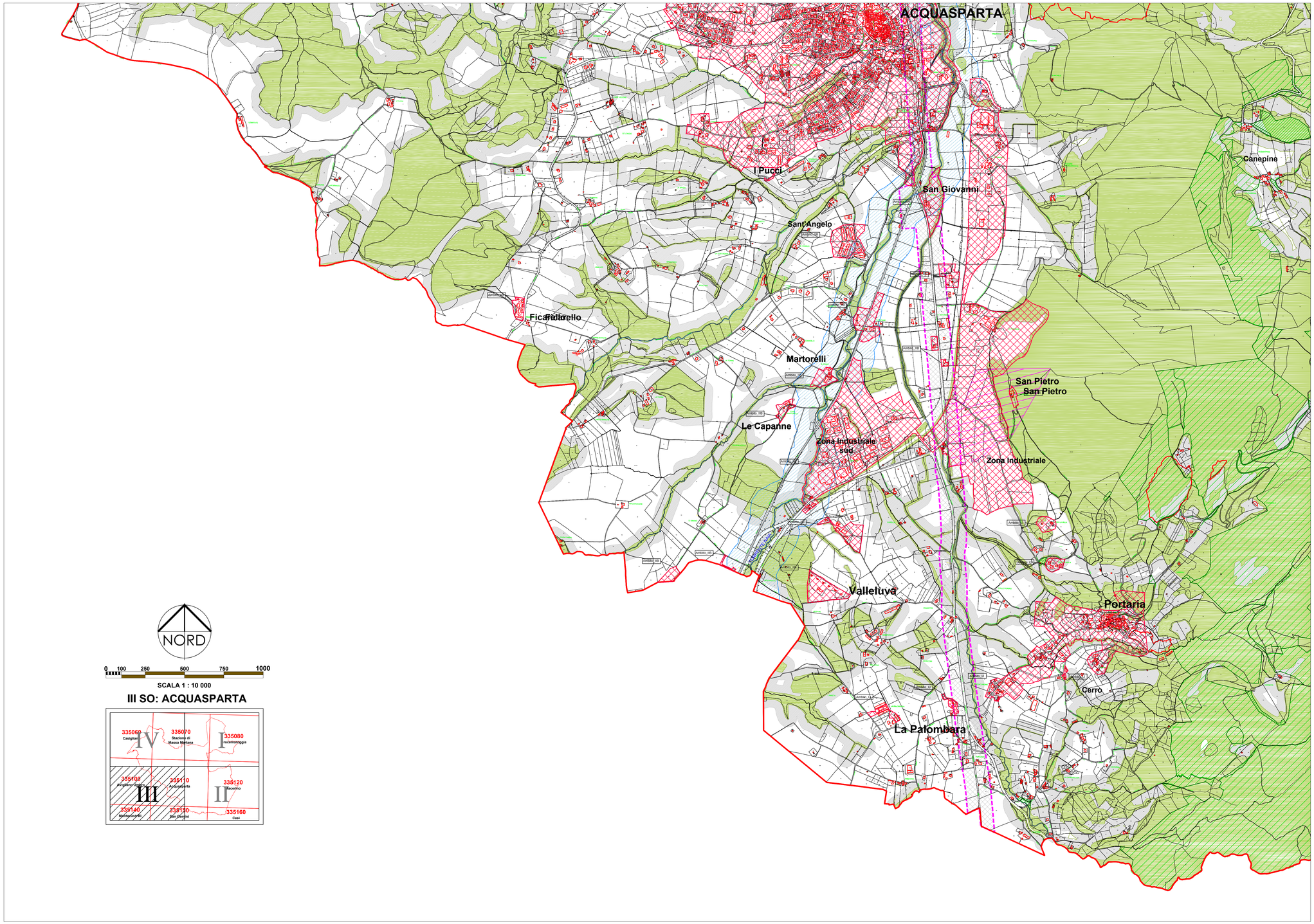
TEMATISMI		Codice Univoco	ZONAZIONE	NTA
	CONFINE COMUNALE			-
	AMBITI URBANI (EX MACROAREE)	**SM1** **SM2**	Ambiti	art. 8
SISTEMA PAESAGGISTICO	VINCOLO PAESAGGISTICO (D.Lgs. 42/2004, art.136)	**SP1**		art. 47 comma 1
	ZONE UMIDE (IL LAGO) da PRG	**SG**		art. 36 comma 7
	LAGHI (D.Lgs. 42/2004,art.142, comma 1,lett. b)	**SP2**		art. 47 comma 2
	CORSI D'ACQUA (D.Lgs. 42/2004,art.142, comma 1,lett. c)	**SP2**		art. 47 comma 2
	FASCE RISPETTO LAGHI (D.Lgs. 42/2004,art.142, comma 1,lett. b)	**SP2**		art. 47 comma 3
	FASCE RISPETTO CORSI D'ACQUA (D.Lgs. 42/2004,art.142, comma 1,lett. c)	**SP2**		art. 47 comma 4
	AREE BOSCATE (D.Lgs. 42/2004, art.142, comma 1,lett. g)	**SP2**		art. 31
	FASCE DI TRANSIZIONE (L.R. n. 1/2015, art. 85, comma 2)	**SA10**		art. 31 comma 4
	AREE DI USO CIVICO (D.Lgs. 42/2004, art.142, comma 1, lett.h)	**SP2**		art. 62
	VINCOLO ARCHEOLOGICO ANTICA FLAMINIA (D.Lgs. 42/2004,art.142, comma 1,lett. m)	**SP2**		art. 43
	AREE AD ELEVATA DIVERSITA' FLORISTICO-VEGETAZIONALE (L.R. 1/2015, art.83)	**SP3**		art. 40
	AREE PERCORSE DAL FUOCO	**SA11**		art. 60