

**PIANO REGOLATORE GENERALE**

ai sensi dell'art. 20 della L.R. 21 gennaio 2015 n. 1

**VARIANTE PARZIALE PRG PARTE STRUTTURALE**

ai sensi dell'art. 32 della L.R. 28 gennaio 2015 n. 1

**SISTEMA PAESAGGISTICO AMBIENTALE**

ai sensi dell'art. 24 della L.R. 28 gennaio 2015 n. 1

Ufficio Edilizia Urbanistica  
 dott. Fabio Fraoli architetto  
 (Responsabile del Procedimento)

Progettisti RTP Virilli-Trastulli  
 dott. Miro Virilli architetto  
 dott. Sandro Trastulli geologo  
 dott. Francesco Listanti geologo  
 dott. Paolo Carcasio geologo

**S02A4**

**SISTEMA PAESAGGISTICO AMBIENTALE**

**CARTA DELLE COMPONENTI NATURALI E AMBIENTALI**

SCALA 1 / 10 000

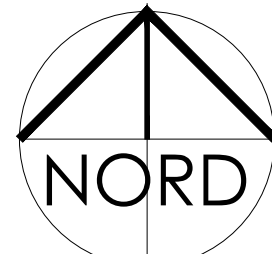
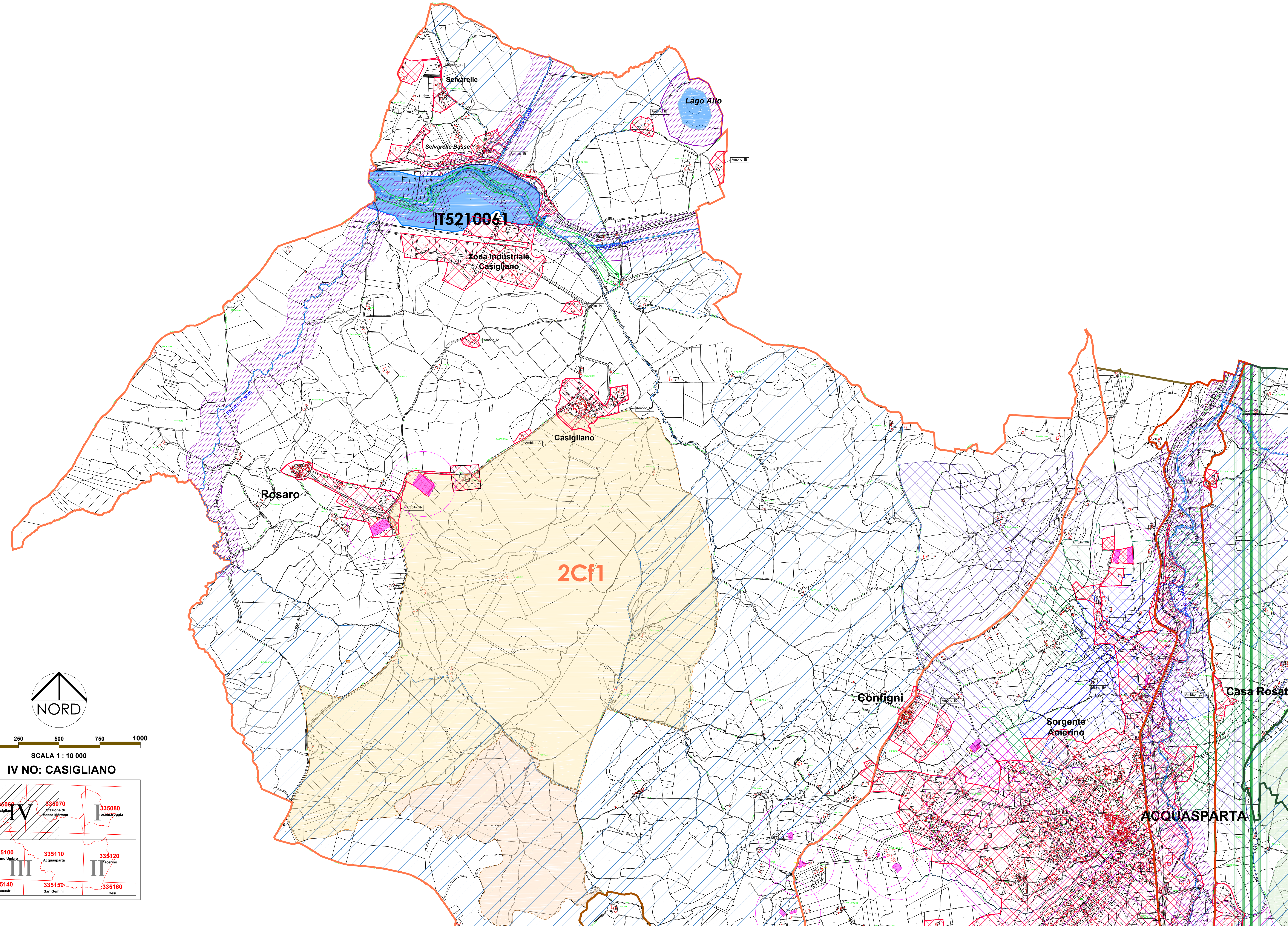

 Raggruppamento Temporaneo tra professionisti  
 dott. Miro Virilli architetto - Studio Associato Trastulli  
 (dott. Sandro Trastulli, dott. Paolo Carcasio, dott. Francesco Listanti Geologi)  
 Via Aldo Bertucci 14/C e mail: info@studiocentrosocietrasustulli.com; tel. 0744 286860 - cell. 335 5415965.



0 100 250 500 750 1000

SCALA 1 : 10 000

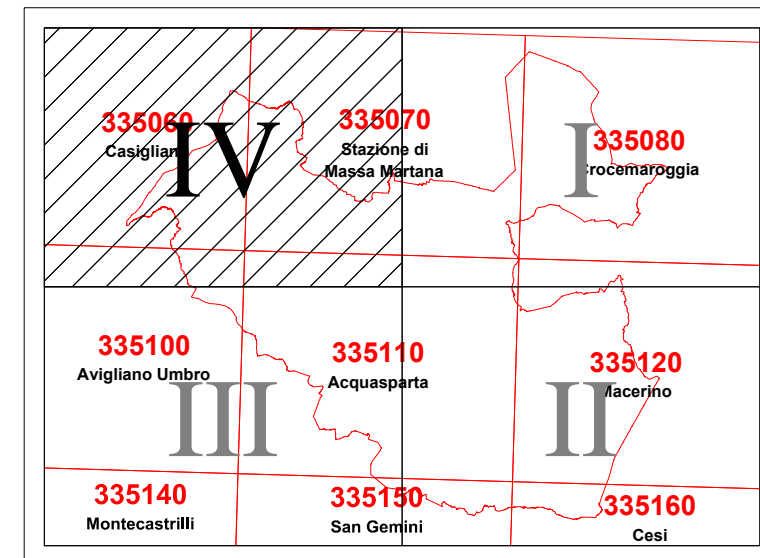
**IV NO: CASIGLIANO**



**LEGENDA SPAZIO RURALE E VINCOLI**

TEMATISMI	Codice Univoco	ZONAZIONE	NTA
<b>CONFINE COMUNALE</b>			-
<b>AMBITI URBANI (EX MACROAREE)</b>			art. 8
<b>ZONA SPECIALE DI CONSERVAZIONE IT5210061</b>	<b>SA5</b>		art. 41
<b>ZONA SPECIALE DI CONSERVAZIONE IT5220013</b>	<b>SA5</b>		art. 41
<b>VINCOLO IDROGEOLOGICO</b>	<b>SC5</b>		art. 48
<b>AREA DI PROTEZIONE RISTRETTA DELLE ACQUE MINERALI "SANGEMINI", "FABIA", "NAIA"</b>	<b>SF7</b>		art. 64
<b>AREA DI PROTEZIONE ALLARGATA DELLE ACQUE MINERALI - "SANGEMINI", "FABIA", "NAIA"</b>	<b>SF7</b>		art. 64
<b>LIMITE DELLA CONCESSIONE MINERARIA - "SANGEMINI"</b>	<b>SF7</b>		art. 66bis
<b>ZONA DI RISPETTO RISTRETTA (ZR) "SANGEMINI"</b>	<b>SF7</b>		art. 66bis
<b>ZONA DI RISPETTO ALLARGATA (ZRa) "SANGEMINI"</b>	<b>SF7</b>		art. 66bis
<b>ZONA DI PROTEZIONE (ZP) "SANGEMINI"</b>	<b>SF7</b>		art. 66bis
<b>ZONA SOGGETTA A PROTOCOLLO DI INTESA "SANGEMINI"</b>	<b>SF7</b>		art. 66bis
<b>ZONA ZRC - Zona di Interesse Faunistico Venatorio - Zona di Ripopolamento e Cattura</b>	<b>SA3</b>		art. 39
<b>ZONA ZTF - Zona di Tutela Faunistica</b>	<b>SA3</b>		art. 39
<b>AREE DI INTERESSE FAUNISTICO</b>	<b>SA3</b>		art. 39
<b>AREE DI PARTICOLARE INTERESSE NATURALISTICO-AMBIENTALE</b>	<b>SP4</b>		art. 43
<b>FASCIA DI RISPETTO DEI CORSI D'ACQUA E DEI LAGHI (ai sensi dell'art. 108 della L.R. 21/01/2015 n. 01)</b>	<b>SC11</b>		art. 49
<b>AREE RISCHIO ESONDAZIONE P.A.I.</b>	<b>SU1</b>		art. 49
<b>FASCIA DI RISPETTO CIMITERIALE (D.Lgs. 166/2002)</b>	<b>SM3</b>		art. 44
<b>ALLEVAMENTI ZOOTECNICI</b>	<b>SM3</b>		art. 32
<b>UNITÀ DI PAESAGGIO 2Cf1: Colline interne di Casigliano - Rosaro</b>	<b>SB5</b>		art. 37
<b>UNITÀ DI PAESAGGIO 2Cf: Colline interne di Acquasparta - Montecastrilli - Avigliano</b>	<b>SB5</b>		art. 37
<b>UNITÀ DI PAESAGGIO 2Cm: Colline interne Valle del Naia</b>	<b>SB5</b>		art. 37
<b>UNITÀ DI PAESAGGIO 2Cm1: Torrente Naia</b>	<b>SB5</b>		art. 37
<b>UNITÀ DI PAESAGGIO 2PD: Area pedemontana di C.d'Oro, Piedimonte, Cesi, Acquasparta</b>	<b>SB5</b>		art. 37
<b>UNITÀ DI PAESAGGIO 2PD2: Acquasparta</b>	<b>SB5</b>		art. 37
<b>UNITÀ DI PAESAGGIO 1Mn: Monti Martani</b>	<b>SB5</b>		art. 37
<b>UNITÀ DI PAESAGGIO 1Mn2: Colle Campo, Pracchia e Giuncano</b>	<b>SB5</b>		art. 37
<b>UNITÀ DI PAESAGGIO 1Mn3: Frenzuela</b>	<b>SB5</b>		art. 37