

PIANO REGOLATORE GENERALE

ai sensi dell'art. 20 della L.R. 21 gennaio 2015 n. 1

VARIANTE PARZIALE PRG PARTE STRUTTURALE

ai sensi dell'art. 32 della L.R. 28 gennaio 2015 n. 1

SISTEMA PAESAGGISTICO AMBIENTALE

ai sensi dell'art. 24 della L.R. 28 gennaio 2015 n. 1

Ufficio Edilizia Urbanistica
 dott. Fabio Fracchi architetto
 (Responsabile del Procedimento)

Progettisti RTP Virilli-Trastulli
 dott. Miro Virilli architetto
 dott. Sandro Trastulli geologo
 dott. Francesco Listanti geologo
 dott. Paolo Carcasco geologo

Tav. S02A2
SISTEMA PAESAGGISTICO AMBIENTALE
CARTA DELLE COMPONENTI NATURALI E AMBIENTALI

Integrata con parere verificata di assoggettabilità a VAS
 Determinazione Dirigenziale Regione Umbria n. 1186 DEL 13/02/2020
 e alla Determinazione Dirigenziale Regione Umbria n. 6027 del 18/04/2021
 SCALA 1 : 10 000

Raggruppamento Temporaneo tra professionisti
dott. Miro Virilli architetto - Studio Associato Trastulli
 (dott. Sandro Trastulli, dott. Paolo Carcasco, dott. Francesco Listanti Geologi)
 Via Aldo Barbero 14/C e-mail: info@studiotecnicosociosistematrustulli.com; tel. 0744 286860 - cell. 335 541586.

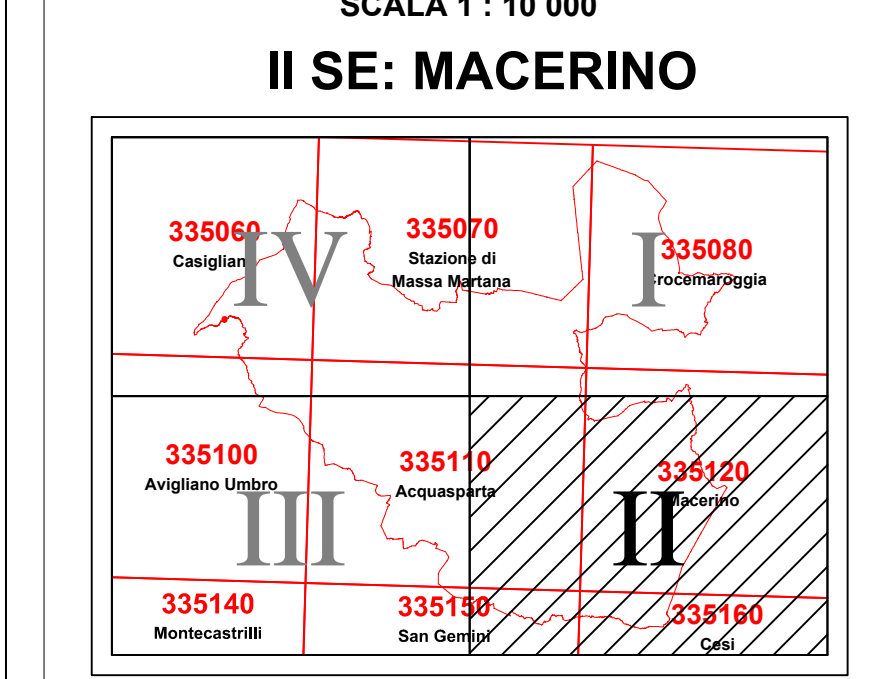
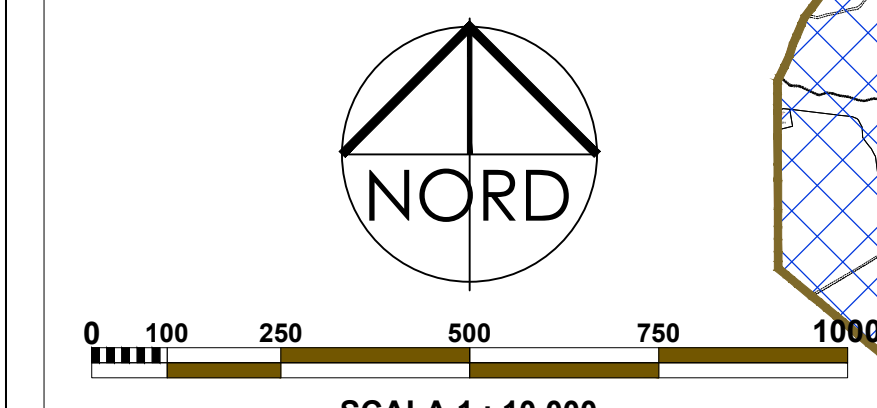
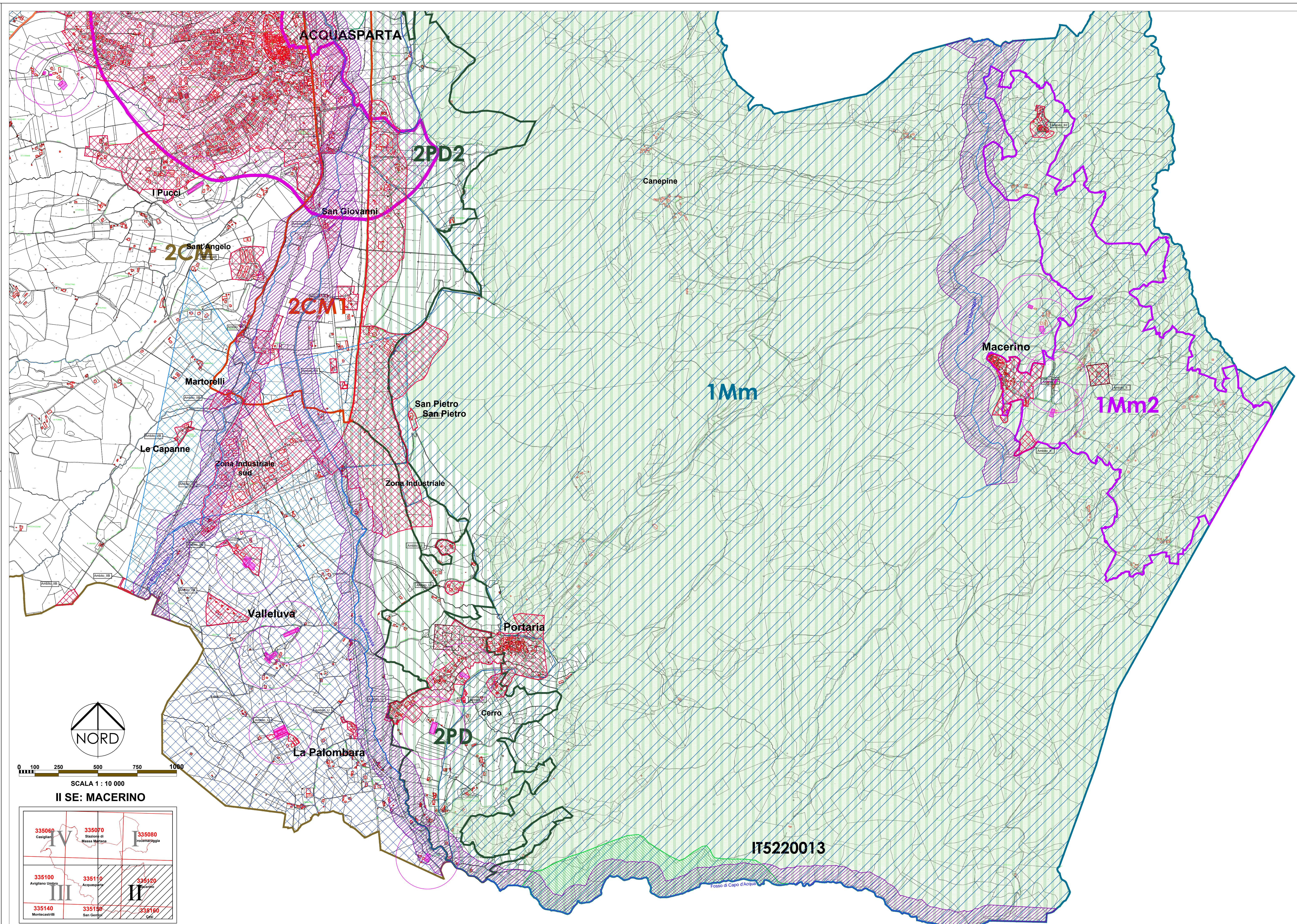

LEGENDA SPAZIO RURALE E VINCOLI

TEMATISMI	Codice Univoco	ZONAZIONE	NTA
CONFINE COMUNALE			-
AMBITI URBANI (EX MACROAREE)			art. 5
ZONA SPECIALE DI CONSERVAZIONE ITS210061	SA5		art. 41
ZONA SPECIALE DI CONSERVAZIONE ITS220013	SA5		art. 41
VINCOLO IDROGEOLOGICO	SC5		art. 48
AREA DI PROTEZIONE RISTRETTA DELLE ACQUE MINERALI "SANGEMINI", "FABIA", "AURA"	SF7		art. 64
AREA DI PROTEZIONE ALLARGATA DELLE ACQUE MINERALI - "SANGEMINI", "FABIA", "AURA"	SF7		art. 64
LIMITI DELLA CONCESSIONE MINERARIA - "MARENGO"	SF7		art. 69a
ZONA DI RISPETTO RISTRETTA (ZR) - "MARENGO"	SF7		art. 69a
ZONA DI RISPETTO ALLARGATA (ZRa) - "MARENGO"	SF7		art. 69a
ZONA DI PROTEZIONE (ZP) - "MARENGO"	SF7		art. 69a
ZONA SOGGETTA A PROTOCOLLO DI INTESA - "MARENGO"	SF7		art. 69a
ZONA ZRC - Zona di Interesse Faunistico Venatorio - Zona di Ripopolamento e Cattura	SA3		art. 39
ZONA ZTF - Zona di Tutela Faunistica	SA3		art. 39
AREE DI INTERESSE FAUNISTICO	SA3		art. 39
AREE DI PARTICOLARE INTERESSE NATURALISTICO-AMBIENTALE	SP4		art. 43
FASCIA DI RISPETTO DEI CORSI D'ACQUA E DEI LAGHI (ai sensi dell'art. 108 della L.R. 21/01/2015 n. 01)	SC11		art. 49
AREE RISCHIO ESONDAZIONE P.A.I.	SU1		art. 49
FASCIA DI RISPETTO CIMITERIALE (D.Lgs. 166/2002)	SM3		art. 44
ALLEVAMENTI ZOOTECNICI	SM3		art. 52
UNITÀ DI PAESAGGIO 2C1: Colline interne di Casigliano - Rosaro	SB5		art. 37
UNITÀ DI PAESAGGIO 2C1: Colline interne di Acquasparta - Montecastelli - Avigliano	SB5		art. 37
UNITÀ DI PAESAGGIO 2Cm: Colline interne Valle del Naia	SB5		art. 37
UNITÀ DI PAESAGGIO 2Cm1: Torrente Naia	SB5		art. 37
UNITÀ DI PAESAGGIO 2PD: Area pedemontana di C.d.Oro, Piedimonte, Cesi, Acquasparta	SB5		art. 37
UNITÀ DI PAESAGGIO 2PD2: Acquasparta	SB5		art. 37
UNITÀ DI PAESAGGIO 1Mm: Monti Martani	SB5		art. 37
UNITÀ DI PAESAGGIO 1Mm2: Colle Campo, Pracchia e Giuncano	SB5		art. 37
UNITÀ DI PAESAGGIO 1Mm3: Frenzuela	SB5		art. 37