**Comune di Acquasparta**
**Regione Umbria - Provincia di Terni**
Corso Umberto I - Acquasparta (TR) - CAP 05021 - cod. ISTAT: 055001; Tel. 0744-944811 - Fax 0744-944420
PEC: comune.acquasparta@postacert.umbria.it; Cod. Fisc. 80005310554 - Partita IVA: 00074490558

# PIANO REGOLATORE GENERALE

ai sensi dell'art. 20 della L.R. 21 gennaio 2015 n. 1

## VARIANTE PARZIALE PRG PARTE STRUTTURALE

ai sensi dell'art. 32 della L.R. 28 gennaio 2015 n. 1

## AMBITI URBANI E SITUAZIONI INSEDIATIVE

ai sensi dell'art. 24 della L.R. 28 gennaio 2015 n. 1

**Ufficio Edilizia Urbanistica**
dott. Fabio Fraioli architetto
(Responsabile del Procedimento)

**Progettisti RTP Virili-Trastulli**
dott. Miro Virili architetto
dott. Sandro Trastulli geologo
dott. Francesco Listanti geologo
dott. Paolo Carcascio geologo

# S08 3

## SISTEMA DEI CENTRI STORICI

### CARTA DELE FASCE DI RISPETTO E PERIMETRAZUIONE NUCLEI STORICI

**Integrata con parere verifica di assoggettabilità a VAS**
*Determinazione Dirigenziale Regione Umbria n. 1186 del 13/02/2020*
*e alla Determinazione Dirigenziale Regione Umbria n. 6027 del 18/06/2021*
SCALA 1 / 10 000

**Raggruppamento Temporaneo fra professionisti**
**dott. Miro Virili architetto - Studio Associato Trastulli**
**(dott. Sandro Trastulli, dott. Paolo Carcascio, dott. Francesco Listanti Geologi)**
*Via Aldo Bartocci 14/C e mail: info@studiotecnicoassociatotrastulli.com; tel. 0744 286860 - cell. 335 5415865;*

## LEGENDA
### SISTEMA INSEDIATIVO

| TEMATISMI | | Zone DM 1968 | Codice Univoco | ZONAZIONE | NTA |
|---|---|---|---|---|---|
| | CONFINE COMUNALE | | | | |
| | AMBITI URBANI (EX MACROAREE) | | | | art. 7-8 |
| SITUAZIONI INSEDIATIVE SISTEMA CENTRI STORICI | AMBITI ESISTENTI INTERNI ALLE MACROAREE<br>CENTRO STORICO | A | SN1 | | art. 10 |
| | FASCIA DI RISPETTO CENTRO STORICO | A | SN1 | | art. 10 commi 5-6 |

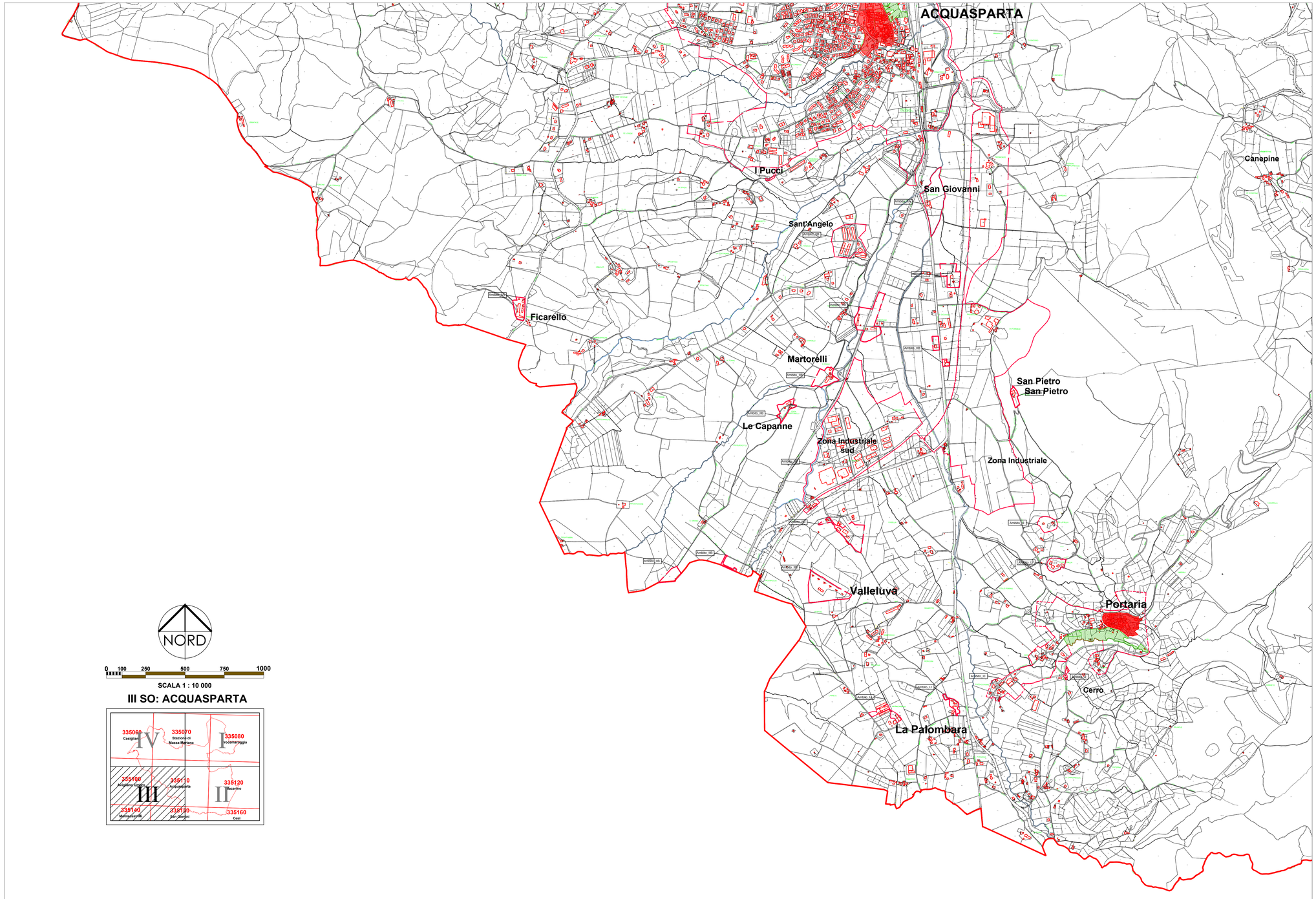


NORD

0 100 250 500 750 1000

SCALA 1 : 10 000

### III SO: ACQUASPARTA