

PIANO REGOLATORE GENERALE

ai sensi dell'art. 20 della L.R. 21 gennaio 2015 n. 1

VARIANTE PARZIALE PRG PARTE STRUTTURALE

ai sensi dell'art. 32 della L.R. 28 gennaio 2015 n. 1

AMBITI URBANI E SITUAZIONI INSEDIATIVE

ai sensi dell'art. 24 della L.R. 28 gennaio 2015 n. 1

Ufficio Edilizia Urbanistica
 dott. Fabio Fraaii architetto
 (Responsabile del Procedimento)

Progettisti RTP Virilli-Trastulli
 dott. Miro Virilli architetto
 dott. Sandro Trastulli geologo
 dott. Francesco Listanti geologo
 dott. Paolo Carascio geologo

S07₂
SISTEMA INSEDIATIVO

CARTA DEI CONTENUTI URBANISTICI E TERRITORIALI

Integrata con parere verifica di assoggettabilità a VAS
 Determinazione Dirigenziale Regione Umbria n. 1186 del 13/02/2020
 e alla Determinazione Dirigenziale Regione Umbria n. 6027 del 18/06/2021
 SCALA 1 / 10 000

Raggruppamento Temporaneo tra professionisti
 dott. Miro Virilli architetto - Studio Associato Trastulli
 (dott. Sandro Trastulli, dott. Paolo Carascio, dott. Francesco Listanti Geologi)
 Via Aldo Battocci 14/C e mail: info@studiotecnicocollaboratorastulli.com; tel. 0744 298600 - cell. 335 541586;

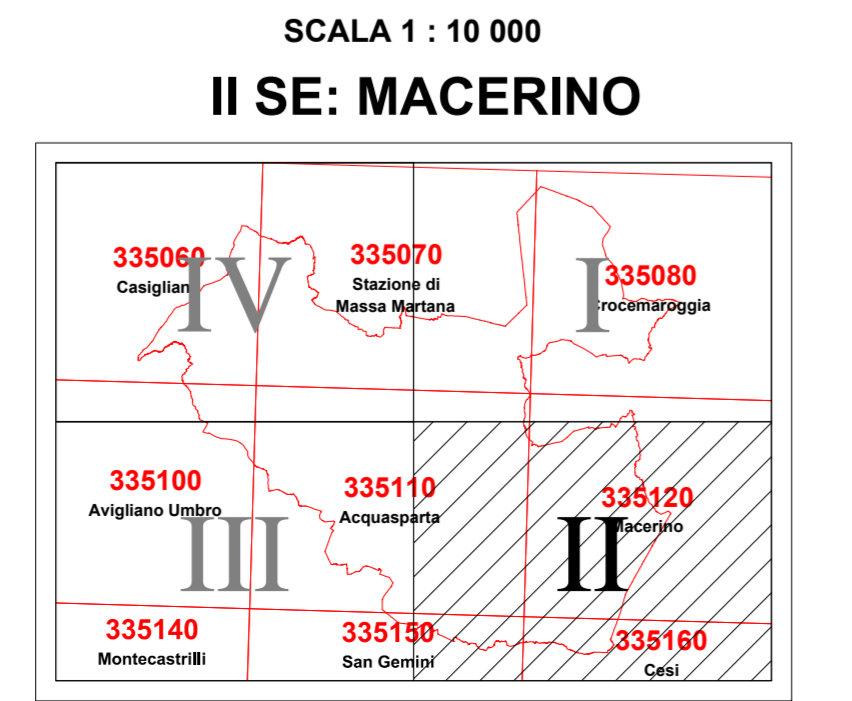
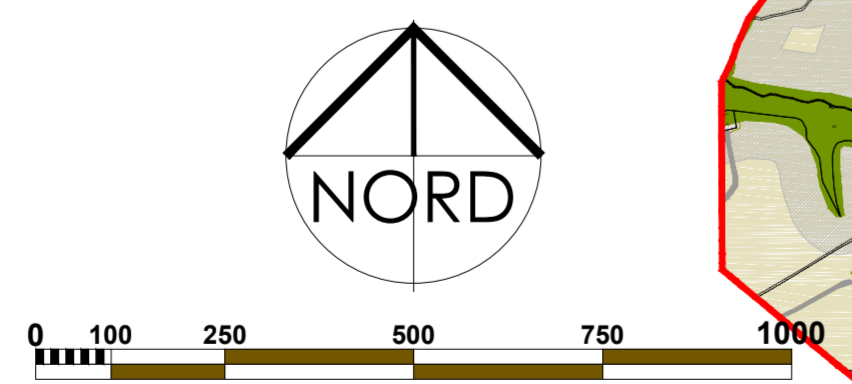
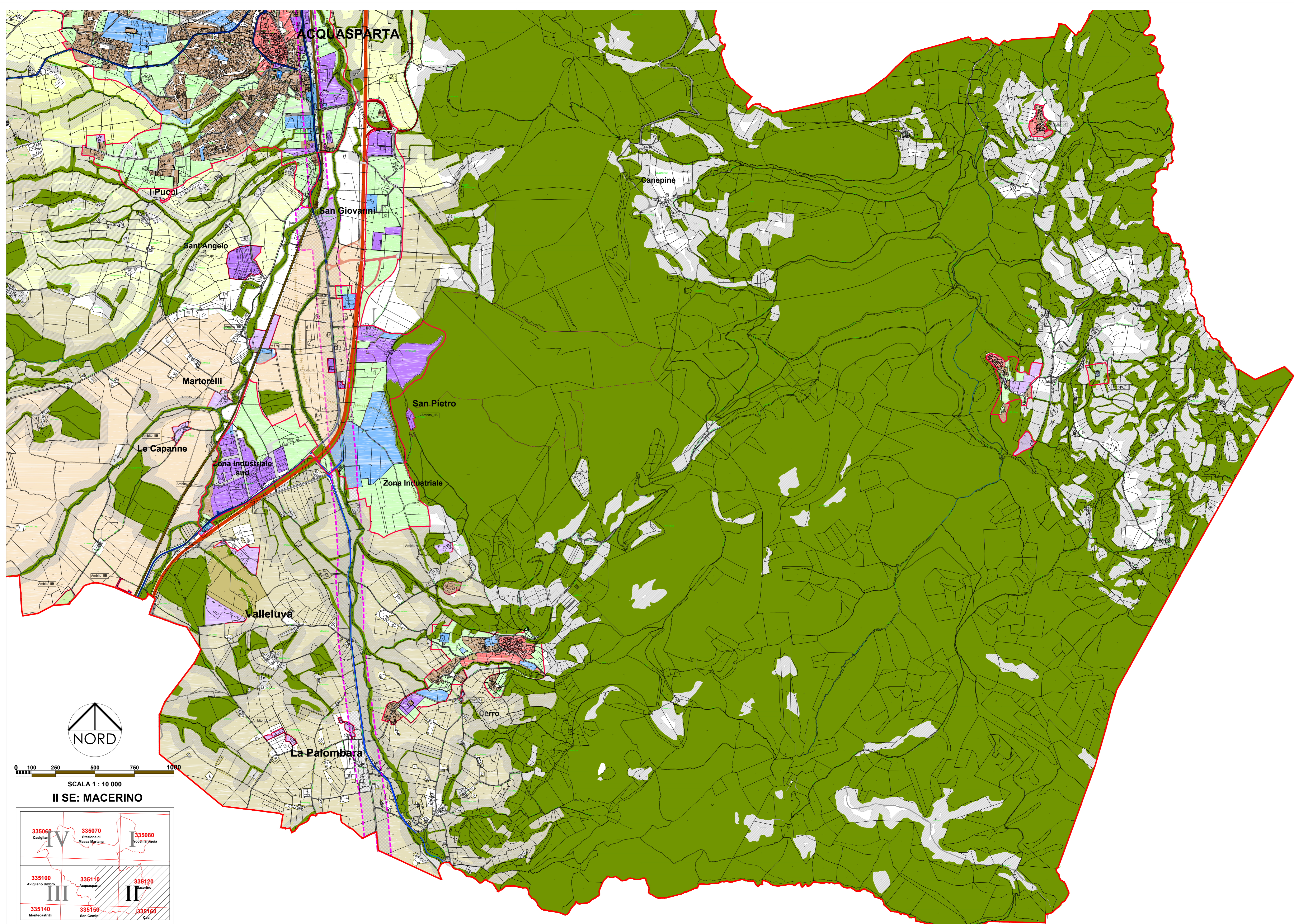

TEMATISM	Destinazione d'uso (temi specifici)	Zone DM.1968	Codice Univoco	ZONAZIONE	NTA
CONFINI COMUNALE					
AMBITI URBANI (EX MACROAREE)					
AMBITI URBANI E INSEDIAMENTI	INSEDIAMENTO CONSOLIDATO PREVALENTEMENTE RESIDENZIALE CON VALENZA STORICO CULTURALE E SUA FASCIA DI RISPETTO	A	SN1	1	art. 10
	INSEDIAMENTO CONSOLIDATO PREVALENTEMENTE RESIDENZIALE DI ORIGINE MODERNA	B	SM1	2	art. 11
	INSEDIAMENTO CONSOLIDATO PREVALENTEMENTE PRODUTTIVO	D	SM2	4	art. 12
	INSEDIAMENTO CONSOLIDATO A VOCAZIONE PRODUTTIVA A SCOPO PREVALENTEMENTE TURISTICO	D	SM2	4	art. 13
	INSEDIAMENTO PER SERVIZI ATTREZZATURE E SPAZI PREVALENTEMENTE VERDI	F	SM3	5	art. 20
	AREE AGRICOLE PROSSIME ALL'INSEDIAMENTO UTILIZZABILI PER NUOVI INSEDIAMENTI	CDF	SO1	3	art. 14/15
	FASCE DI RISPETTO CIMITERI	F	SM3	5	art. 20
	FASCE DI RISPETTO (rispetto beni culturali, depuratori, sorgenti, ecc...)	F	SM3	5	art. 20
	AREE BOSCHATE (art. 142 comma 1 lettera g) D.lgs n. 42/2004)	E	SA9	E0	art. 31
	FASCE DI TRANSIZIONE AREE BOSCHATE	E	SA9		art. 31
SPAZIO RURALE	AREE DI PARTICOLARE INTERESSE AGRICOLO	E	SH1	E1_{PI}	art. 25
	AREE AGRICOLE DI ELEVATA PRODUTTIVITÀ	E	SG2	E1_{EP}	art. 26
	AREE AGRICOLE DI SALVAGUARDIA DELL'AMBITO AGRICOLO	E	SG2	E1_{RU}	art. 27
	AREE AGRICOLE CON PREVALENTE FUNZIONE DI CONSERVAZIONE DEL PAESAGGIO AGRARIO	E	SL4	E2	art. 28
	AREE AGRICOLE SEMPLICI (NON DI PREGIO)	E	SG1	EC	art. 30
	VERDE DI SALVAGUARDIA	E		E3	art. 29
MOBILITÀ - SISTEMI INFRASTRUTTURALI	FERROVIA		SR1		art. 57
	VIABILITÀ STATALE - E45 (TIPO B)		SR2		art. 53
	VIABILITÀ STATALE (TIPO B)		SR2		art. 53
	VIABILITÀ STATALE DI PROGETTO (TRE VALLI)		SR2		art. 53
	VIABILITÀ PROVINCIALE PRIMARIA (TIPO C)		SR3		art. 53
	VIABILITÀ PROVINCIALE SECONDARIA (TIPO B)		SR4		art. 53
	VIABILITÀ COMUNALE (TIPO F)		SR4		art. 53
	VIABILITÀ COMUNALE DI PROGETTO (TIPO F)		SR4		art. 53
SENTIERISTICA STORICA		SR10		art. 45	
STRADE PANORAMICHE		SR10		art. 46	