Comune di Acquasparta
Regione Umbria - Provincia di Terni
Corso Umberto I - Acquasparta (TR) - CAP 05021 - cod. ISTAT: 055001; Tel. 0744-944811 - Fax 0744-944420
PEC: comune.acquasparta@postacert.umbria.it; Cod. Fisc. 80005310554 - Partita IVA: 00074490558

PIANO REGOLATORE GENERALE

ai sensi dell'art. 20 della L.R. 21 gennaio 2015 n. 1

VARIANTE PARZIALE AL PRG PARTE STRUTTURALE

ai sensi dell'art. 32 della L.R. 28 gennaio 2015 n. 1

Ufficio Edilizia Urbanistica
dott. Fabio Faldi architetto
(Responsabile del Procedimento)

Progettisti RTP Virili-Trastulli
dott. Miro Virili architetto
dott. Sandro Trastulli geologo
dott. Francesco Listanti geologo
dott. Paolo Carcaccio geologo

Tav. G12PS

AREE DI PARTICOLARE INTERESSE GEOLOGICO E SINGOLARITA' GEOLOGICHE (SUD)

REV 1 - MARZO 2019

SCALA 1 / 10 000

Raggruppamento Temporaneo tra Professionisti
dott. Miro Virili architetto - Studio Associato Trastulli
(dott. Sandro Trastulli, dott. Paolo Carcaccio, dott. Francesco Listanti - Geologi)
Via Aldo Bertocci 14/C e mail: info@studiotecnicoassociatotrastulli.com; ☎ 0744 200000 - cell. 337 767601

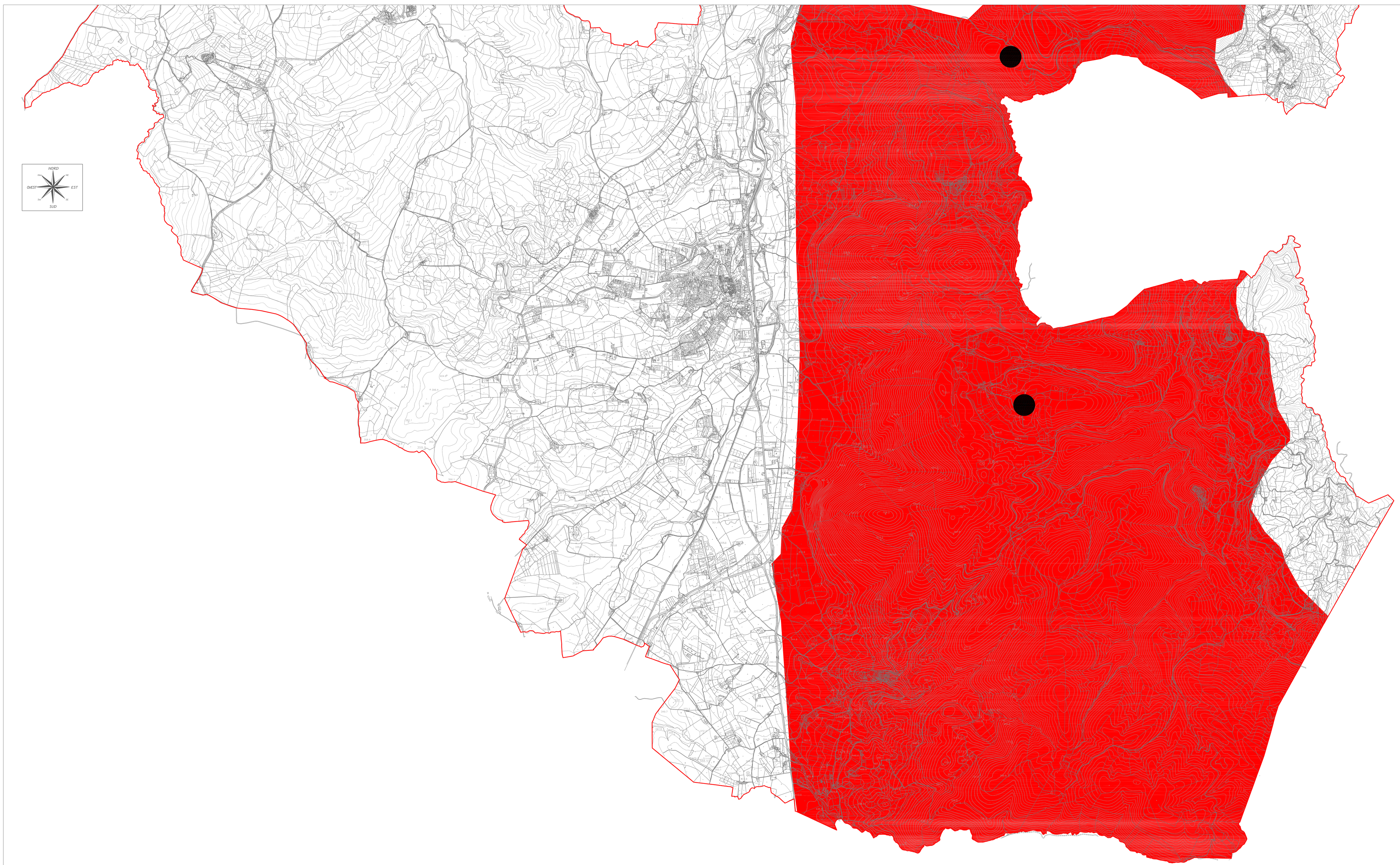

LEGENDA

LEGENDA	
	I: Ambiti di particolare interesse geologico (art.86, L.R. 1/2015)
	I A: Ambiti caratterizzati da singolarità geologiche ricomprese nelle aree di particolare interesse geoloigco - Doline - (art.86, L.R. 1/2015)