

COMUNE di ACQUASPARTA

Provincia di Terni

Recupero del complesso edilizio del Castello di Monte Albano di Acquasparta.
Interventi in variante al progetto autorizzato dalla SABAP con nota prot. 010848 del 21.12.2006
P di C. n. 08 del 11.05.2017

PROPRIETA': Sig.ri Duranti Federico - Duranti Claudia
USUFRUITO: Sig.ri Addario Chieco Paola - Duranti Enrico

VARIANTE IN PROGETTO

STUDIO PICCHIARATI

ARCH. ROBERTO PICCHIARATI - ARCH. RICCARDO PICCHIARATI
VIA ROMA, 5 - 05021 - ACQUASPARTA (TR) - TEL. 0744-930567 - WWW.STUDIOPICCHIARATI.IT - INFO@STUDIOPICCHIARATI.IT

fabbricato principale
inteventi in variante

15



PIANTE E PROSPETTI DI PROGETTO



15 SETT. 2022



PAVIMENTAZIONE PIANO TERRA DELLA TORRE
VEDERE TAVOLA DI DETTAGLIO ALLEGATA

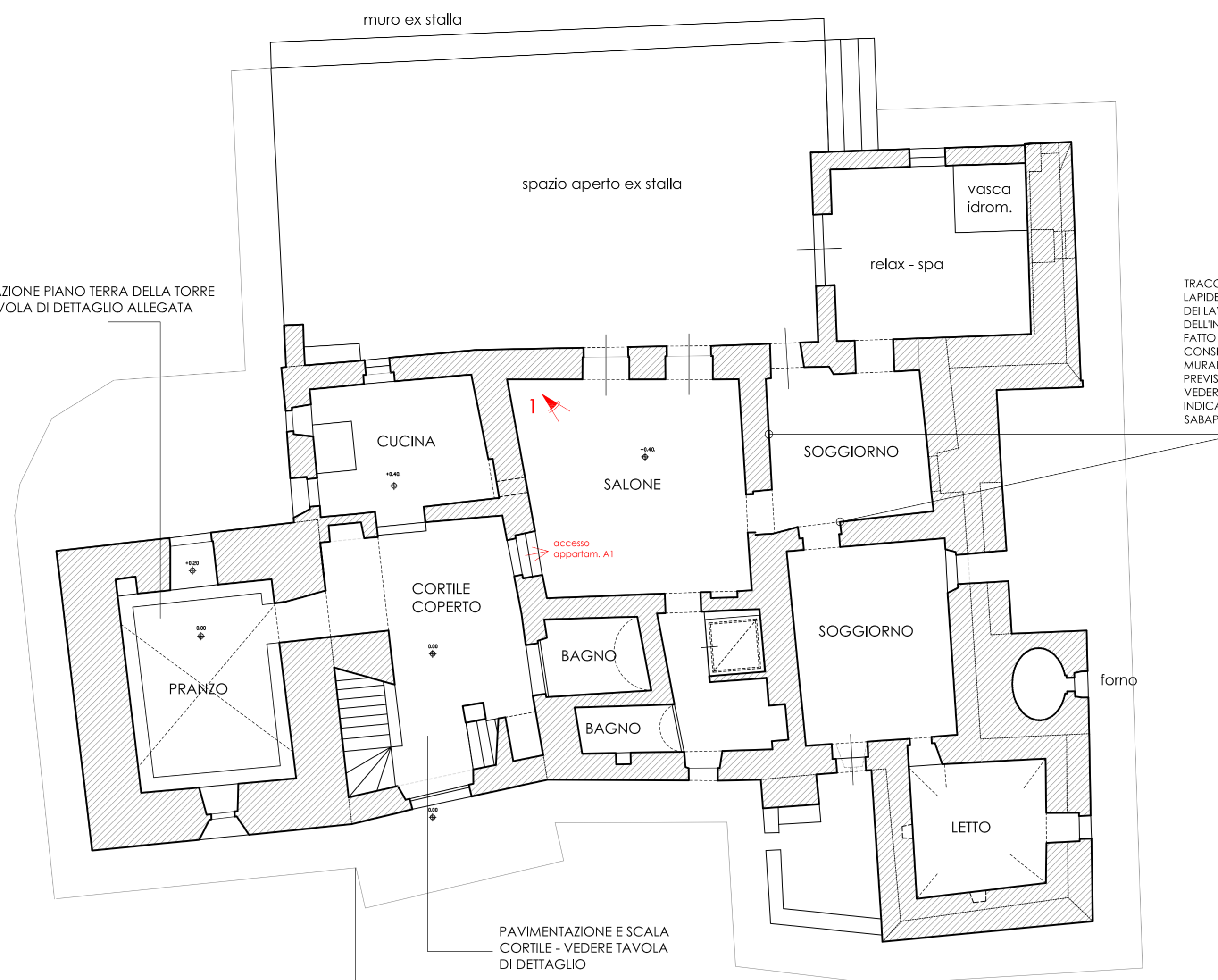

TRACCE ANTICHE E PORTALI
LAPIDEI INDIVIDUATI NEL CORSO
DEI LAVORI AL DI SOTTO
DELL'INTONACO, CHE HANNO
FATTO PROPENDERE PER LA
CONSERVAZIONE DI SETTI
MURARI PRECEDENTEMENTE
PREVISTI DA MODIFICARE -
VEDERE VERBALE CON
INDICAZIONI DEL FUNZIONARIO
SABAP.

PAVIMENTAZIONE E SCALA
CORTILE - VEDERE TAVOLA
DI DETTAGLIO

SUPERFICIE PERIMETRALE IN MATERIALE LAPIDEO -
VEDERE TAVOLA DI DETTAGLIO

Pianta Piano Terra

BUCATURE CON INFISSI IN LEGNO DI CASTAGNO E
SPORTELLONI ESTERNI DI TIPOLOGIA ALLA MERCANTILE.
PORTONI - COME DA PROGETTO AUTORIZZATO.

TRATTAMENTO DELLE SUPERFICI ESTERNE CON MALTE DI
INTONACO E STUCCATURA COME DA INDICAZIONI IN C.O.
DEL FUNZIONARIO SABAP.

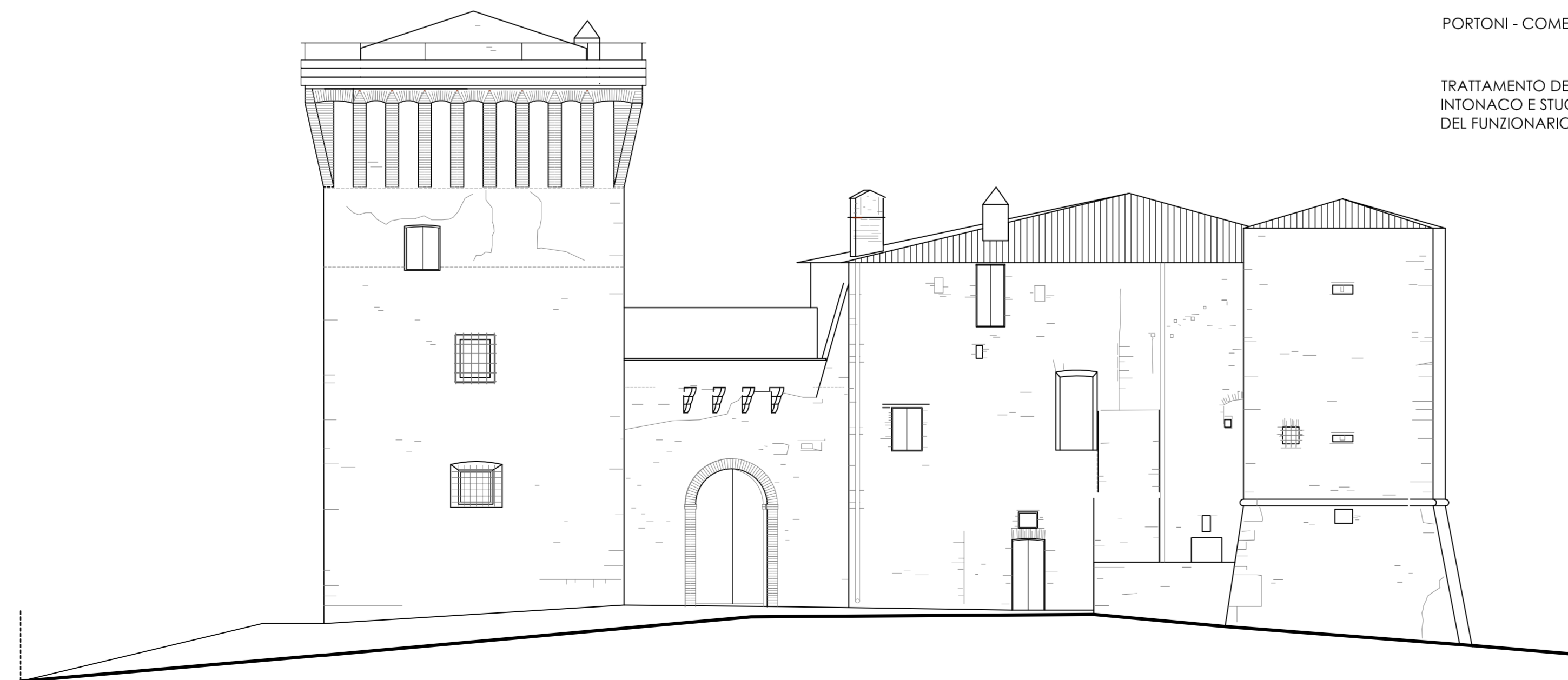

Prospetto Nord

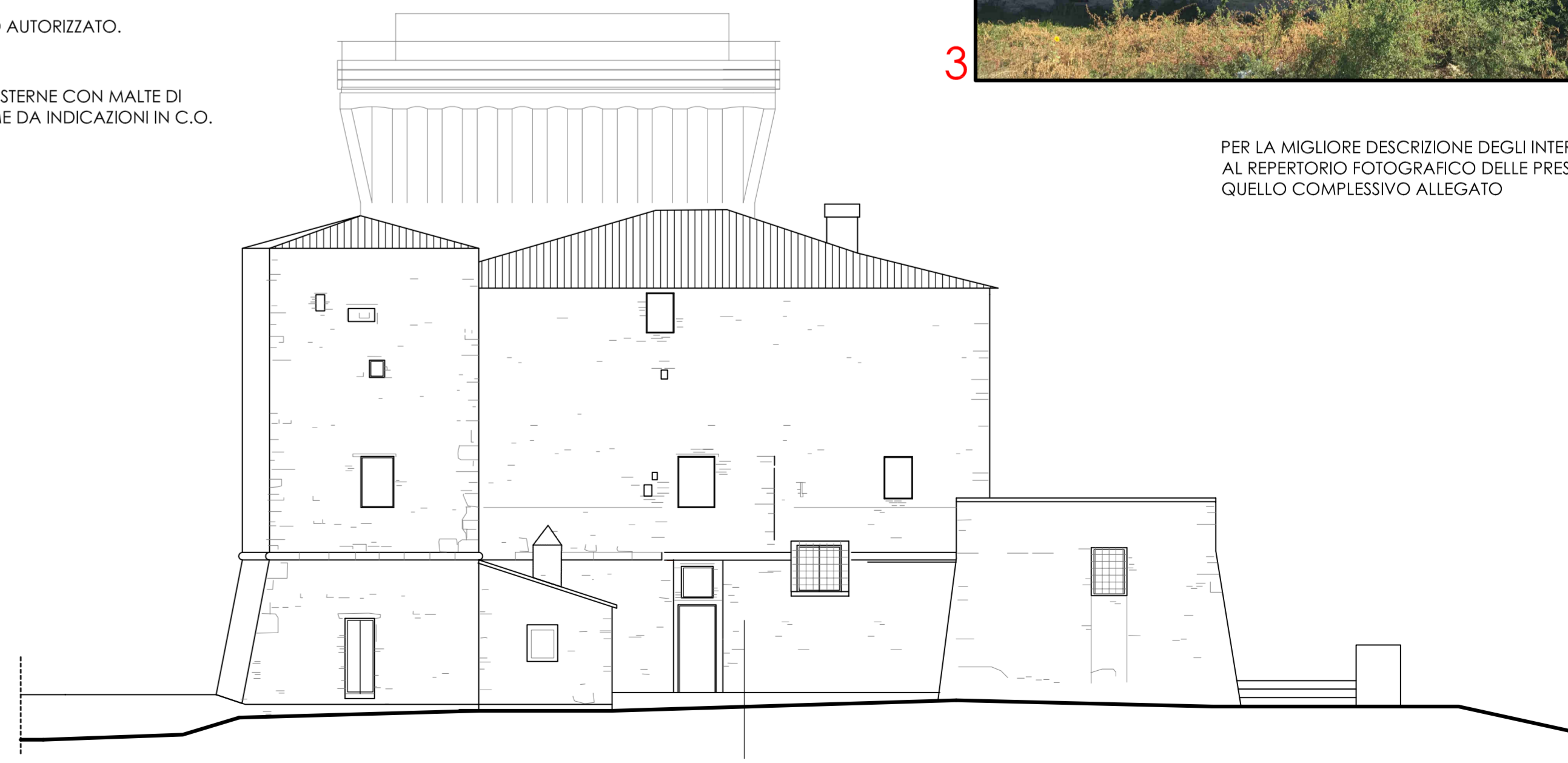

Prospetto Ovest

RICOSTITUZIONE DEI MARGINI E DELLE
PARTI DI MURATURA CADUTE CON
RICOSTITUZIONE DELLA SCARPA DI BASE
E DEL CORDOLO TORICO COME DA
INDICAZIONI E VERBALE FUNZIONARIO
SABAP.

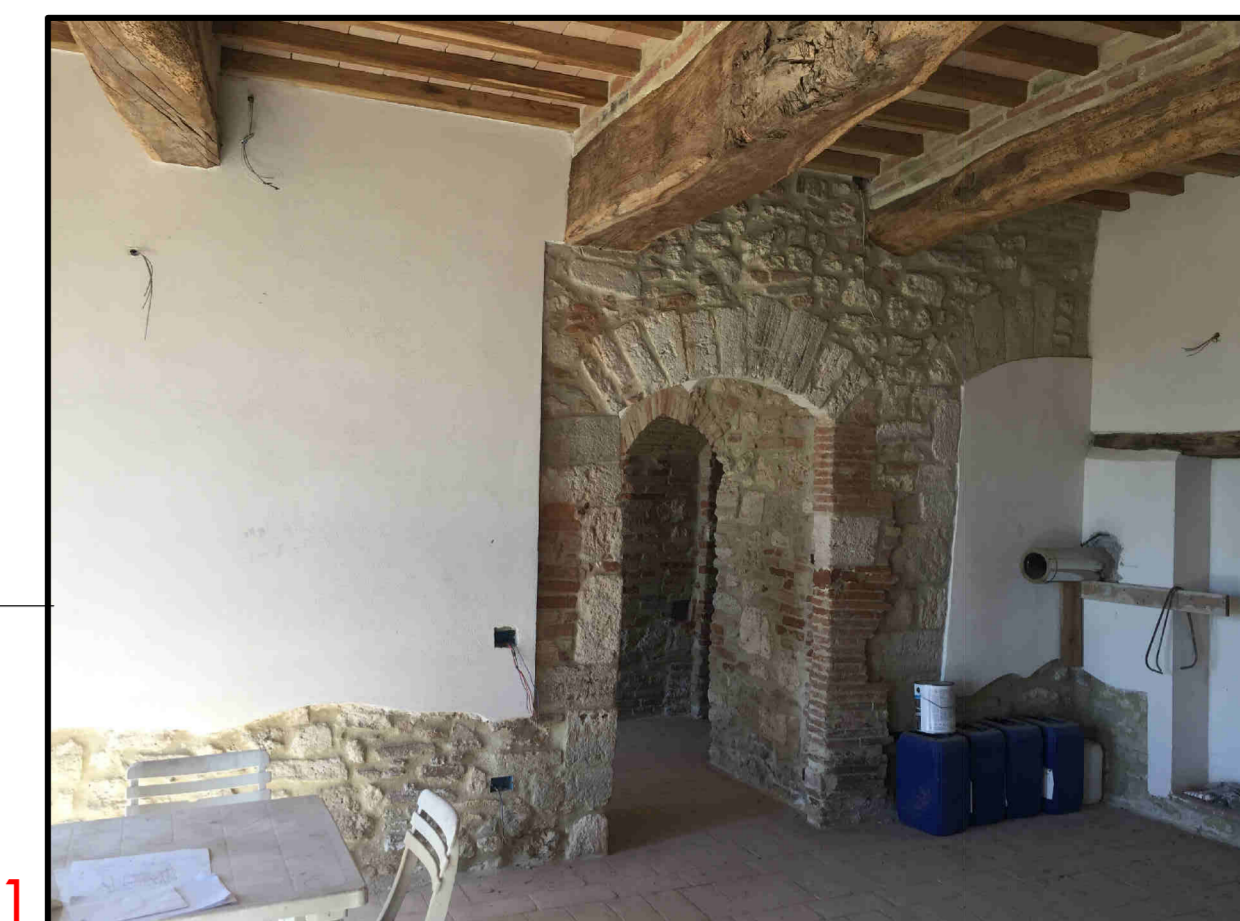

PER LA MIGLIORE DESCRIZIONE DEGLI INTERVENTI SI RIMANDA
AL REPERTORIO FOTOGRAFICO DELLE PRESENTI TAVOLE E A
QUELLO COMPLESSIVO ALLEGATO