

COMUNE di ACQUASPARTA
Provincia di Terni

Recupero del complesso edilizio del Castello di Monte Albano di Acquasparta.
Interventi in variante al progetto autorizzato dalla SABAP con nota prot. 010848 del 21.12.2006 - P di C. n. 08 del 11.05.2017

PROPRIETA' : Sig.ri Duranti Federico - Duranti Claudia
USUFRUTTO : Sig.ri Addario Chieco Paola - Duranti Enrico

STATO AUTORIZZATO
copia degli elaborati allegati al P di C. 08-2017

STUDIO PICCHIARATI
ARCH. ROBERTO PICCHIARATI - ARCH. RICCARDO PICCHIARATI
VIA ROMA, 9 - 05021 - ACQUASPARTA (TR) - TEL. 0744.930847 - WWW.STUDIOPICCHIARATI.IT - INFO@STUDIOPICCHIARATI.IT

CASTELLO DI MONTALBANO
RILIEVO DEL DEGRADO
6

RP2 architetti

il progettista
ARCHITETTO
RICCARDO
PICCHIARATI
A 305
PROVINCIA DI TERNI

AGOSTO 2016

LEGENDA
Tipologie e cause del degrado di materiali e superfici esterne

Decoazione 1 INTONACO Diminuzione della coesione fra i componenti naturali con aumento di [11-1] e [11-1] e [11-1] e [11-1] caratteristiche meccaniche.	Vegetazione 5 Presenza di muschi o piante a portamento erbaceo sulle superfici in modo diffuso.	Eccesso d'acqua	Oscillazione termica
Mancanza 2 MALTE DI STUCCATURA Perdita completa delle malte di stuccatura, ne risultano superfici murarie estese completamente scarnite o con minima sigillatura residua.	Pitting Pt 6 ELEMENTI LAPIDEI Degrado puntiforme con formazione di fori ciechi, numerosi e ravvicinati.	Azione del vento	Agenti biologici
Crollo C 3 Caduta e perdita di materiali dovuta a processi di natura diversa.	Distacco d 7 SUPERFICIE INTONACATE [11-1] e [11-1] di [11-1] e [11-1] superficiali del materiale sia tra loro che rispetto al substrato (G), prelude in genere alla caduta del materiale.	Composizione chimica dei materiali	Struttura dei vuoti
Erosione 4 MALTE DI STUCCATURA E INTONACO Asportazione di materiali dalla superficie dovuta a processi di natura diversa. Fenomeni in corso.	Macchia 8 Pigmentazione della superficie (nel prospetto nord con diffusa presenza di lichene).	Carichi nell'edificio	Inquinamento atmosferico

Per il degrado degli elementi strutturali si rimanda alle specifiche tavole tematiche.

INFISSI
A - In buono o discreto stato di conservazione
B - In cattivo stato di conservazione
C - fatiscenti
C - mancanti

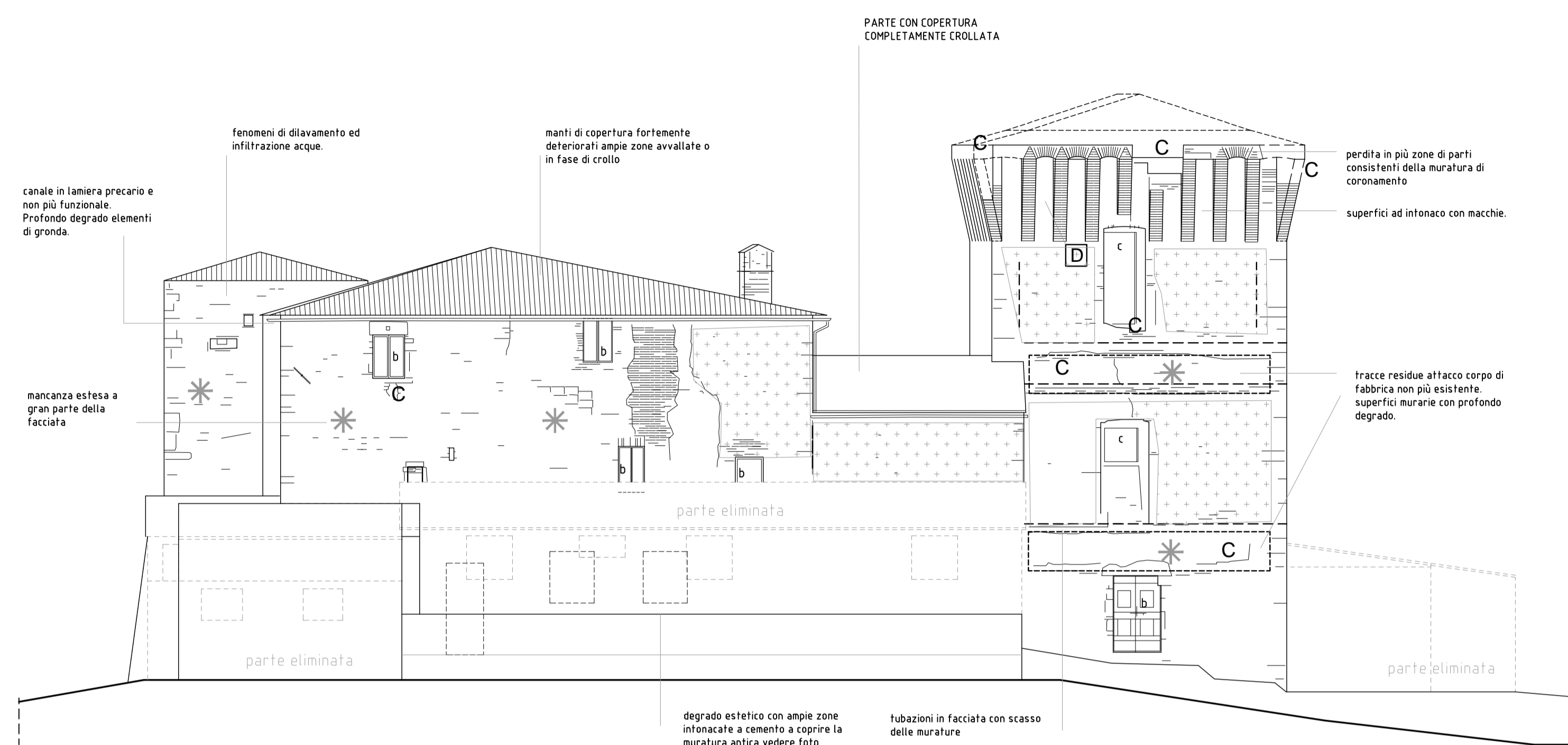

PROSPETTO SUD

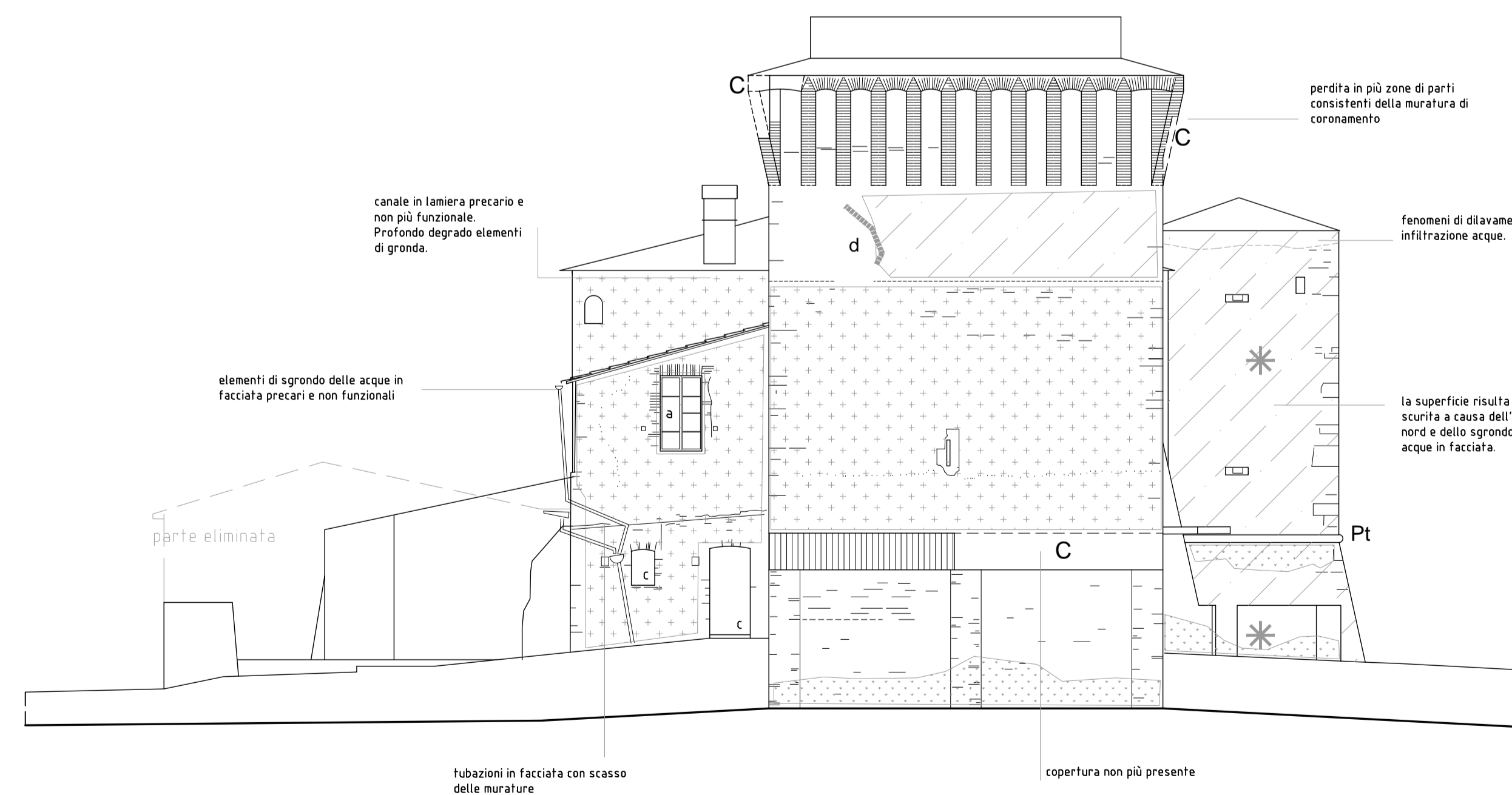

PROSPETTO EST

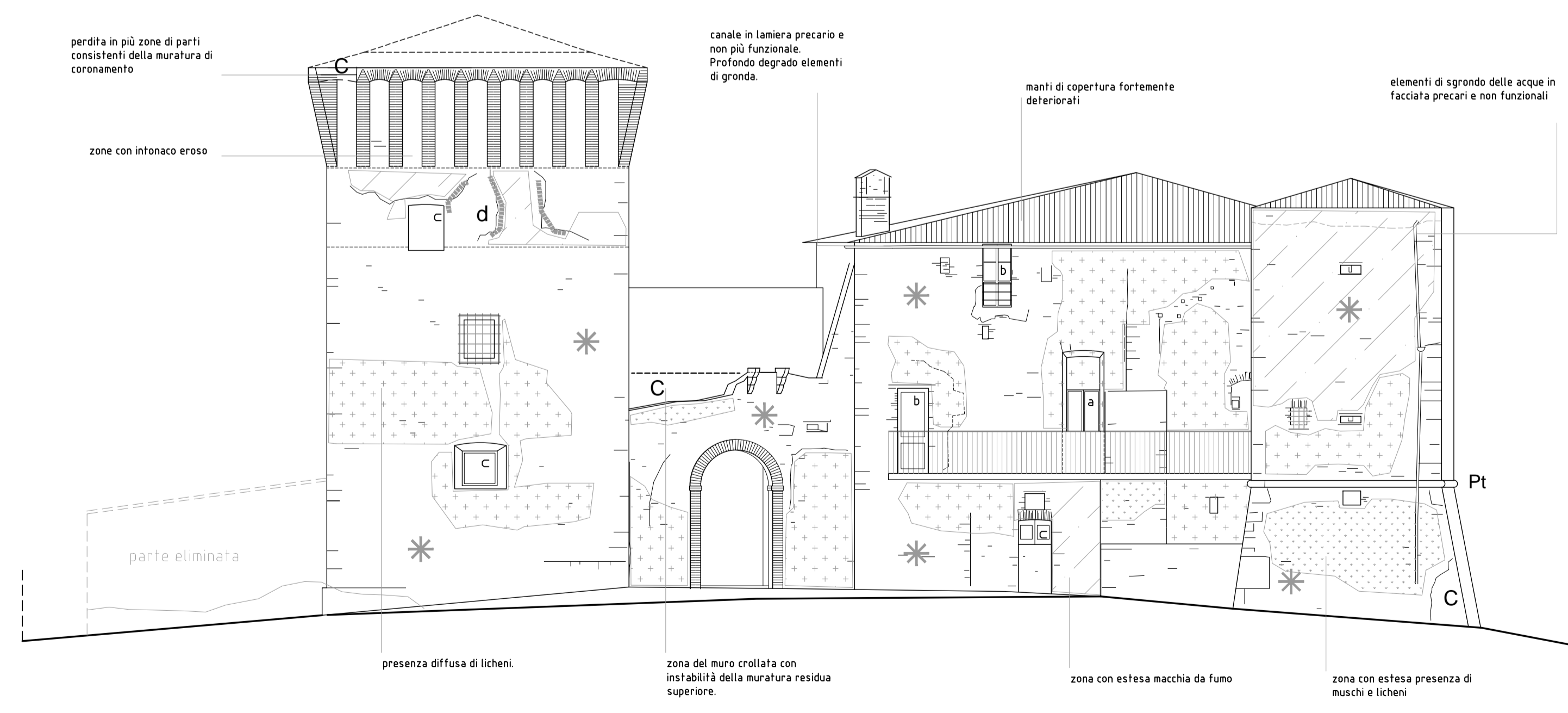

PROSPETTO NORD

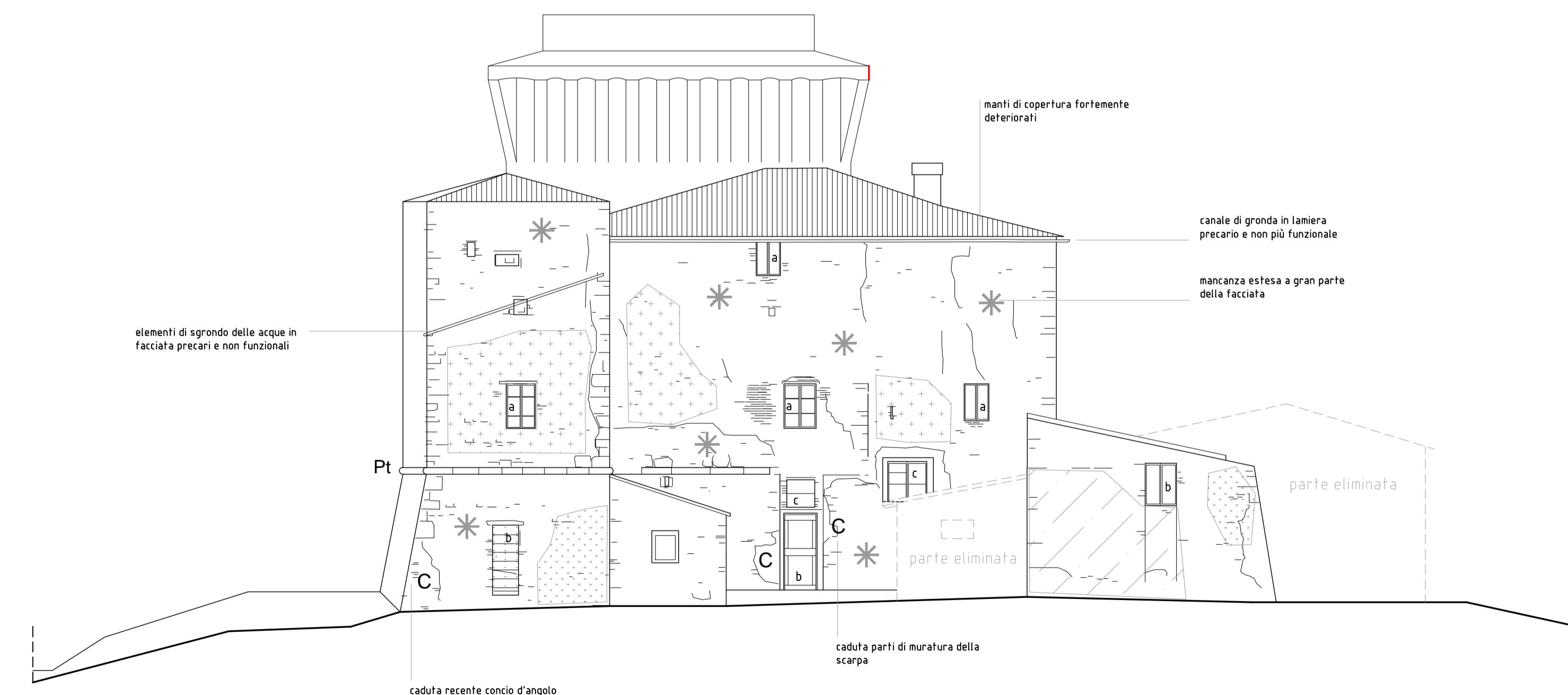

PROSPETTO OVEST

Per il degrado degli elementi strutturali si rimanda alle specifiche tavole tematiche.