

Recupero del complesso edilizio del Castello di Monte Albano di Acquasparta.
Interventi in variante al progetto autorizzato dalla SABAP con nota prot. 010848 del 21.12.2006
P di C. n. 08 del 11.05.2017

PROPRIETA': Sig.ri Duranti Federico - Duranti Claudia
USUFRUTTO: Sig.ri Addario Chieco Paola - Duranti Enrico

stato autorizzato
copia del progetto della piscina autorizzato con nota SABAP prot. 9781 del 23.05.2018

STUDIO PICCHIARATI

ARCH. ROBERTO PICCHIARATI - ARCH. RICCARDO PICCHIARATI

via Roma, 5 - 05031 Acquasparta (TR) - 0744.930647 - www.studiopicchiarati.it - info@studiopicchiarati.it

PROGETTO PISCINA

12c
PISC

RP2
architetti

PROGETTO ARCHITETTICO
ARCHITETTO
RICCARDO PICCHIARATI
N. 14/2017
A 305
PROVINCIA DI TERNO

Sett. 2022

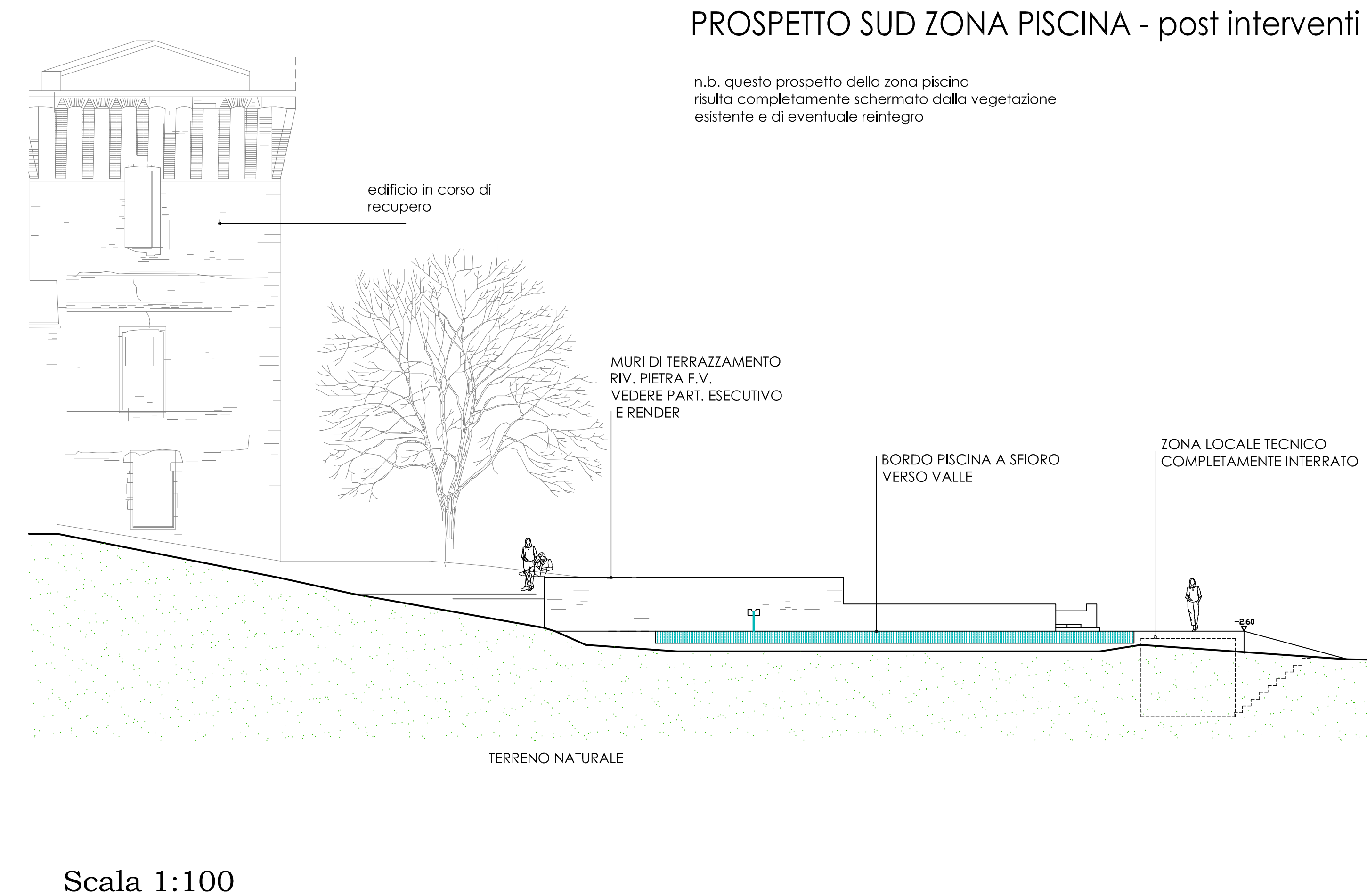
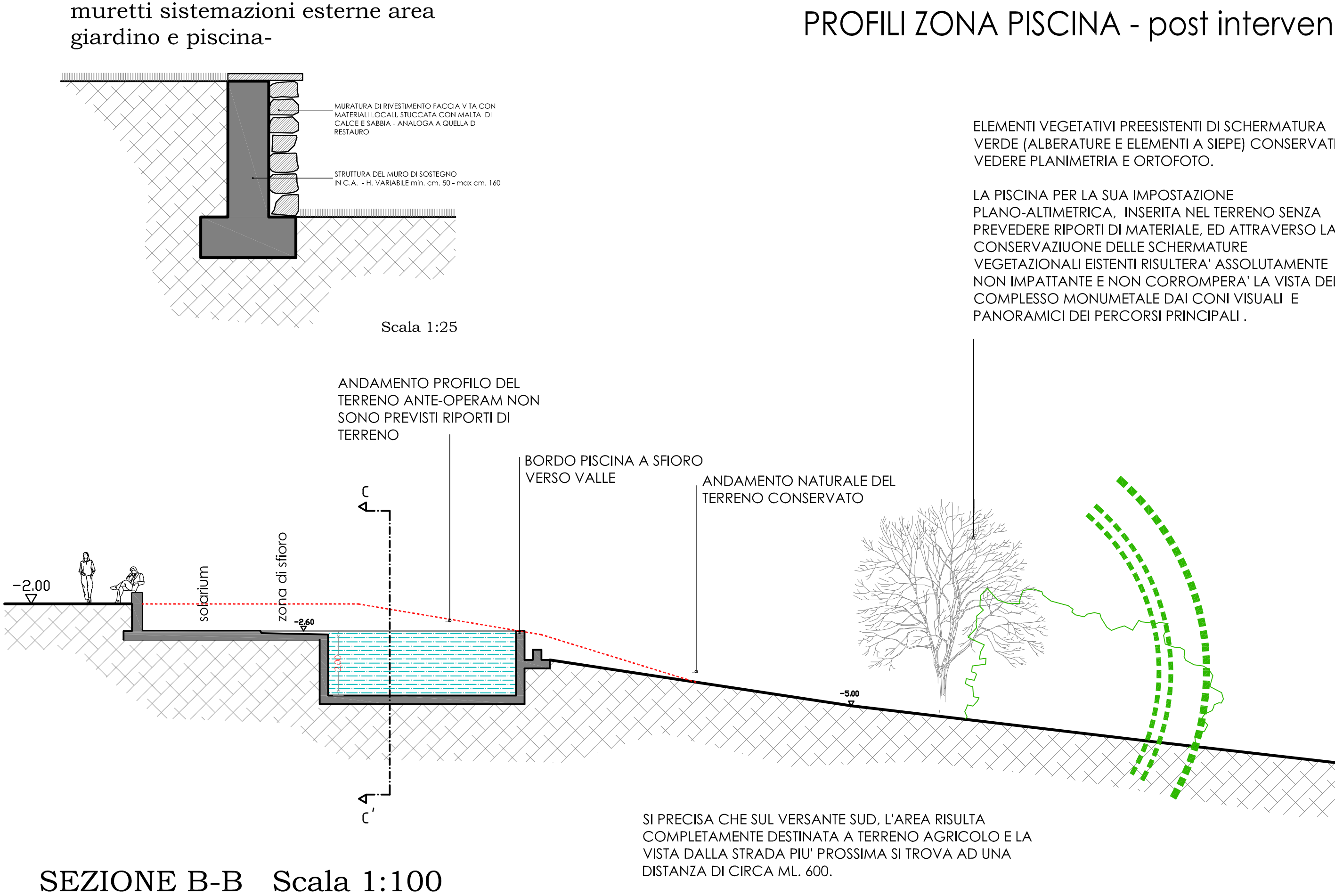
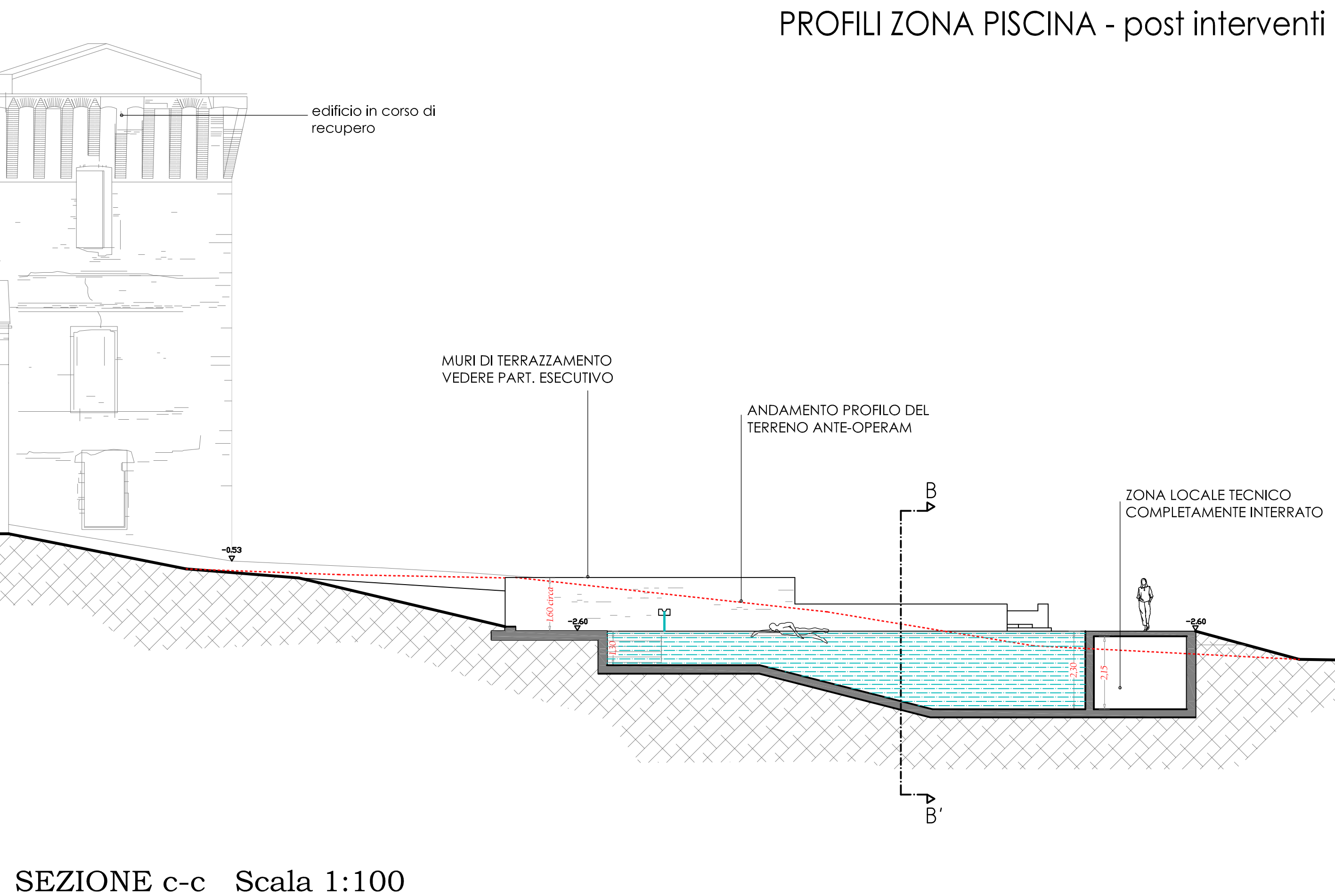
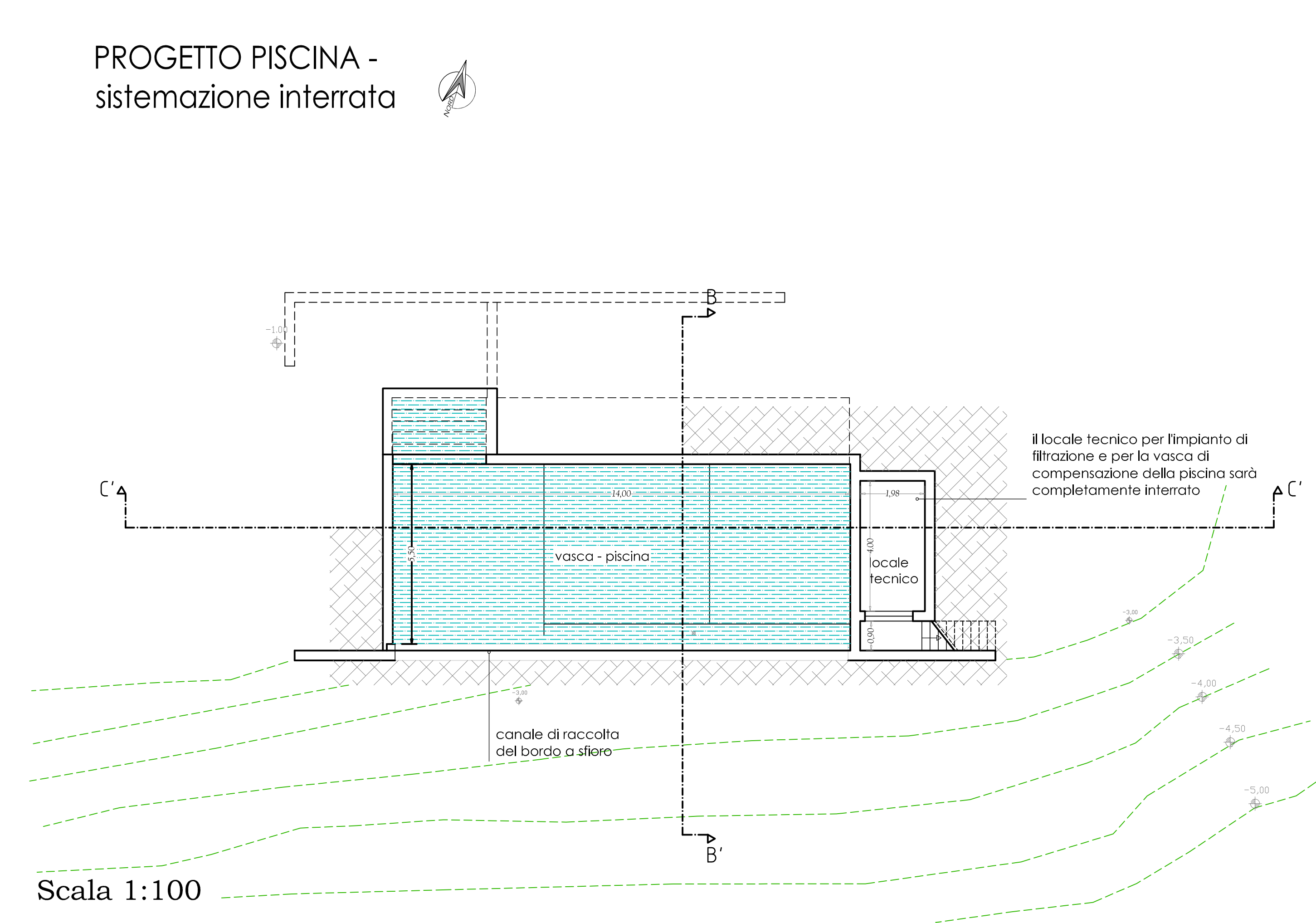
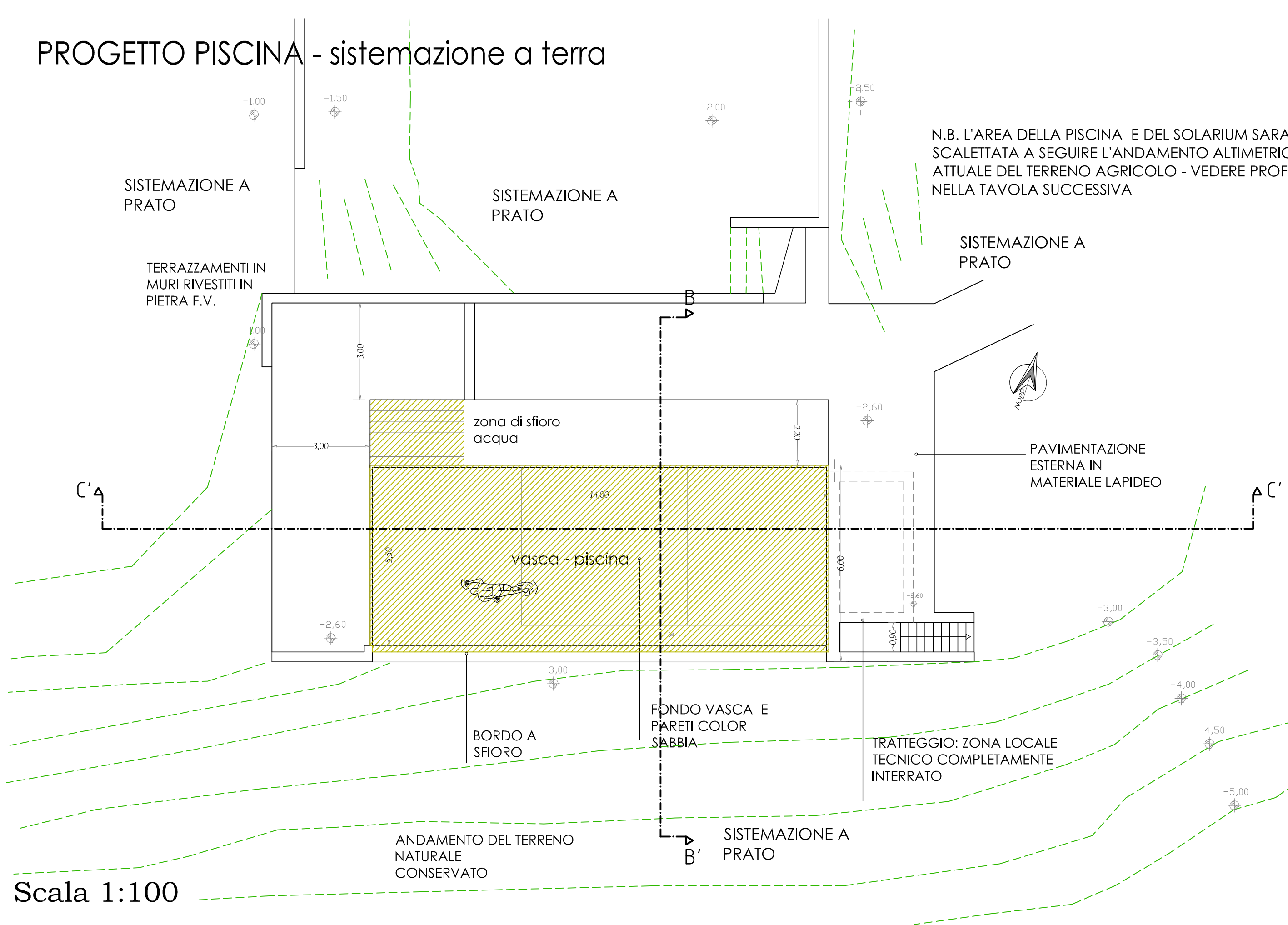
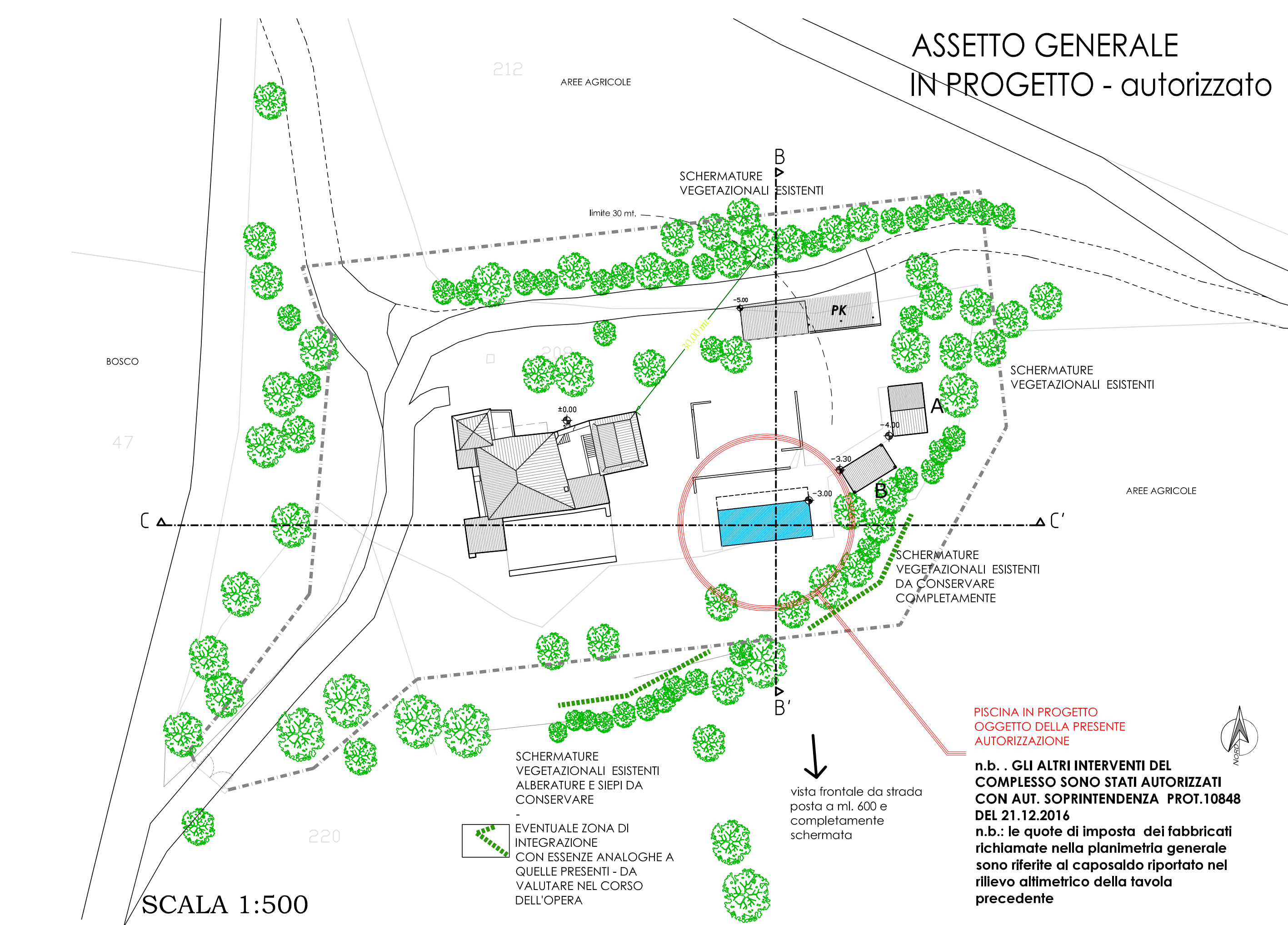
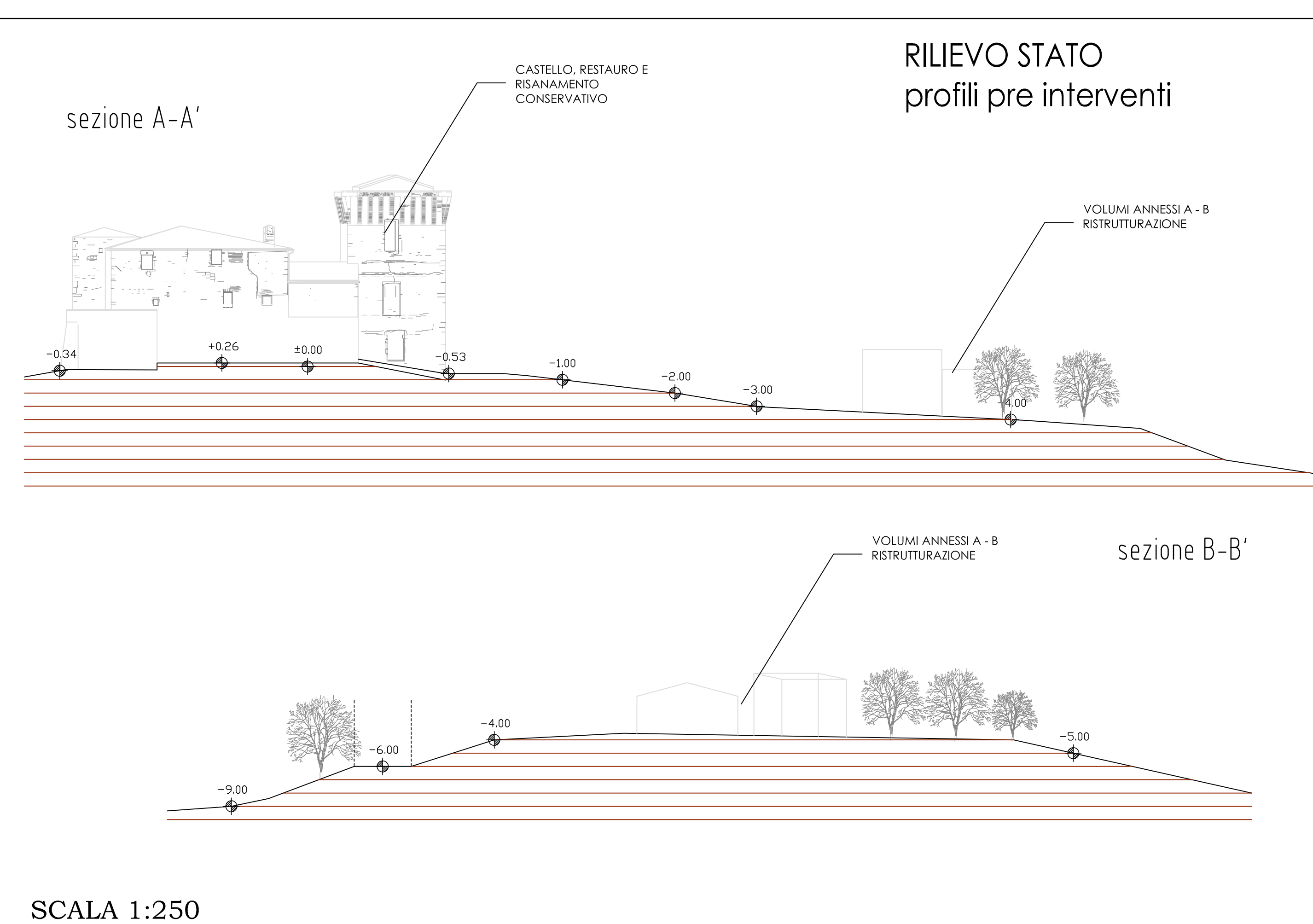
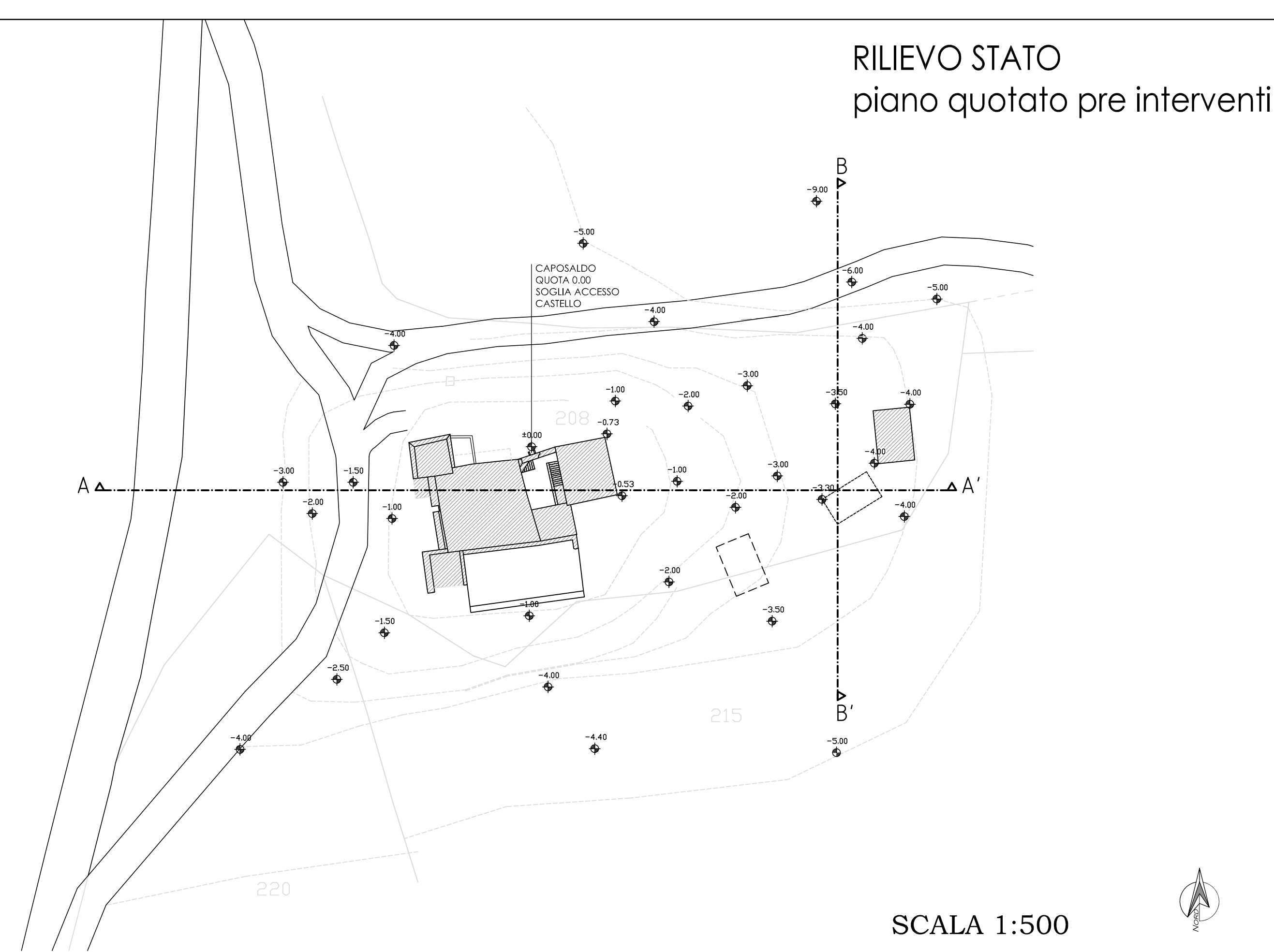
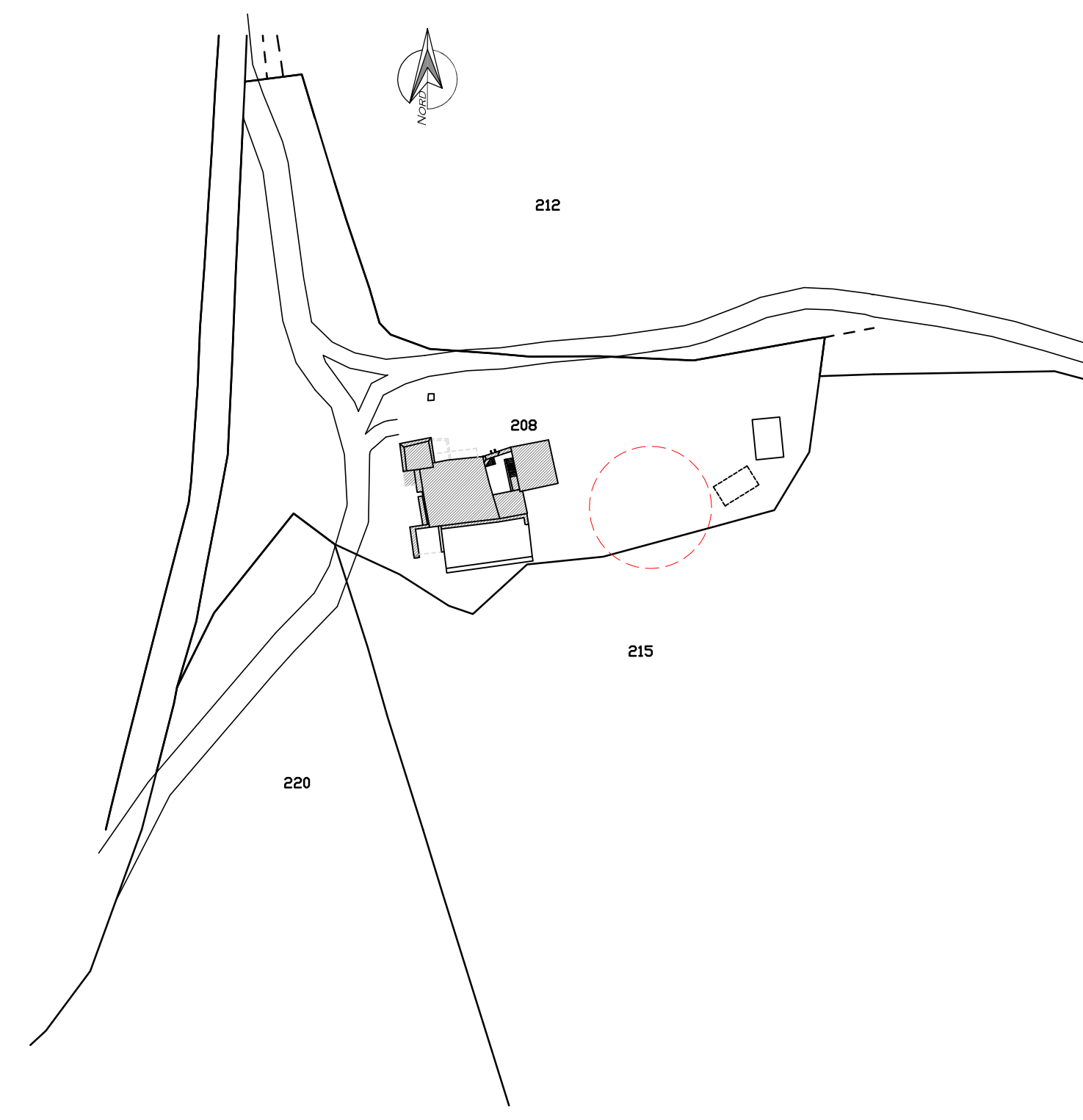

RECUPERO DEL COMPLESSO EDILIZIO DEL CASTELLO DI MONTALBANO DI ACQUASPARTA
Variante al P. A. di recupero approvato con Delib. G.C. n. 119 del 26.08.2016
i presenti elaborati grafici tengono conto della nota Sabap prot. n. 21698 del 22.11.2021 e delle succ. aut. Sabap ex art. 21 prot. n. 013707 del 18.07.2023 e riesame prot. n. 19579 del 18.10.2023 (i cartigli conservano per chiarezza la numerazione originale degli elaborati allegati alle dette autorizzazioni)

PISCINA IN PROGETTO
OGGETTO DELLA PRESENTE
AUTORIZZAZIONE
n.b. - GLI ALTRI INTERVENTI DEL
COMPLESSO SONO STATI AUTORIZZATI
CON AUT. SOPRINTENDENZA PROT.10848
DEL 21.12.2016
n.b.: le quote di imposta dei fabbricati
richiamate nella planimetria generale
sono riferite al caposaldo riportato nel
rilievo altimetrico della tavola
precedente

ELEMENTI VEGETATIVI PREESISTENTI DI SCHERMATURA
VERDE (ALBERATURE E ELEMENTI A SIEPE) CONSERVATI
VEDERE PLANIMETRIA E ORTOFOTO.
LA PISCINA PER LA SUA IMPOSTAZIONE
PILANO-ALTIMETRICA, INSERITA NEL TERRENO SENZA
PREVEDERE RIPORTI DI MATERIALE ED ATTRAVERSO LA
CONSERVAZIONE DELLE SCHERMATURE
VEGETAZIONALI ESISTENTI RISULTERÀ ASSOLUTAMENTE
NON IMPATTANTE E NON CORROMPERÀ LA VISTA DEL
COMPLESSO MONUMENTALE DAI CONI VISUALI E
PANORAMICI DEI PERCORSI PRINCIPALI.

SI PRECISA CHE SUL VERSANTE SUD, L'AREA RISULTA
COMPLETAMENTE DESTINATA A TERRENO AGRICOLO E LA
VISTA DALLA STRADA PIU' PROSSIMA SI TROVA AD UNA
DISTANZA DI CIRCA ML. 600.