COMUNE DI ACQUASPARTA
Protocollo Arrivo N. 11300/2021 del 11-10-2021
Allegato 2 - Copia Del Documento Firmato Digitalmente

# COMUNE di ACQUASPARTA

Provincia di Terni

## Recupero del complesso edilizio del Castello di Montalbano di Acquasparta.

**Variante al Piano Attuativo di recupero approvato con Delibera G. C. n.119 del 26 AGOSTO 2016.**

PROPRIETA' : *Sig.ri Duranti Federico - Duranti Claudia*
USUFRUTTO : *Sig.ri Addario Chieco Paola - Duranti Enrico*

S T U D I O P I C C H I A R A T I
ARCH. ROBERTO PICCHIARATI - ARCH. RICCARDO PICCHIARATI
VIA ROMA, 5 • 05021 • ACQUASPARTA TR • TEL. 0744.930567 • WWW.STUDIOPICCHIARATI.IT • INFO@STUDIOPICCHIARATI.IT

RP2 architetti

*sintesi dei vincoli*

tavola **16** **Int.**

CARATTERI TIPOLOGICI DEL RECUPERO
ELABORATO DI RACCORDO

il progettista

| rev. | | | |
|---|---|---|---|
| Gennaio 2016 | VAR. novembre 2020 | INTEGR. sett. 2021 | |

N.B. : i presenti schemi tipologici del recupero a fini residenziali dell'edificio, intendono esplicitare le principali indicazioni nel restauro in corso, già previste nel Piano Attuativo vigente, raccordate con le prescrizioni stabilite dalle autorizzazioni emanate dalla soprintendenza SABAP ( in part. aut. prot. 10848 del 21.12.2016) e le modalità di intervento stabilite nel corso dei lavori dai funzionari SABAP attraverso documenti condivisi con la D.L. (in part. verbali n.1del 01.09.2017 e n.2 del 07.05.2018 con relativi allegati).
Le modifiche, rispetto a quanto già indicato nella tavola tipologica n.5 del piano attuativo vigente, non costituiscano variante allo stesso P.A. in quanto, come specificato anche nella detta tavola, gli schemi hanno carattere indicativo e progetti che faranno capo alle istanze autorizzative - su cui si esprimerà la Soprintendenza- si potranno diversificare per soluzioni di dettaglio o distributive che non incidano sui parametri ediliziO-urbanistici .
Le modalità di intervento riguardanti le finiture: pavimentazioni, infissi, colorazioni ecc. sono rimandate ai progetti esecutivi in attuazione del presente P.A.

## CARATTERI TIPOLOGICI DEGLI INTERVENTI DI RECUPERO IN CORSO DEL FABBRICATO PRINCIPALE

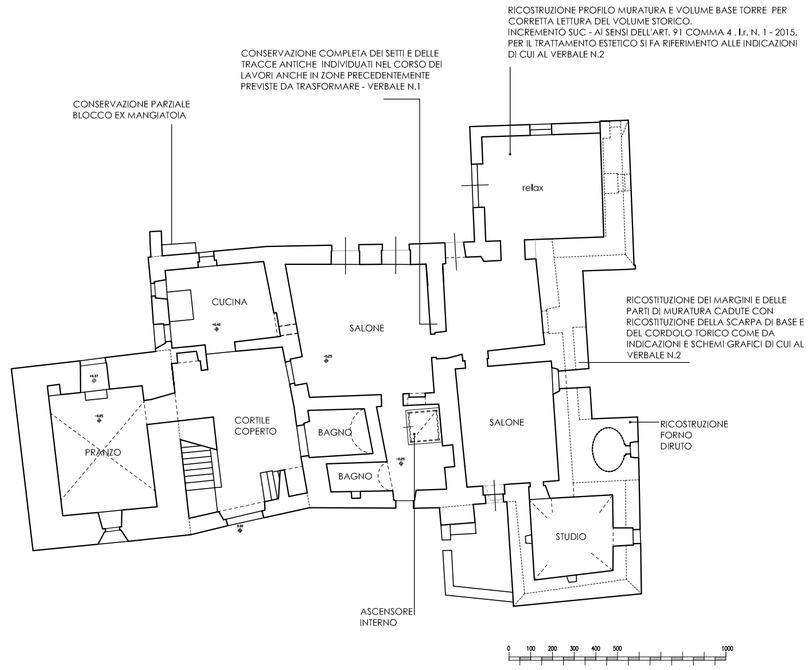


Pianta Piano Terra

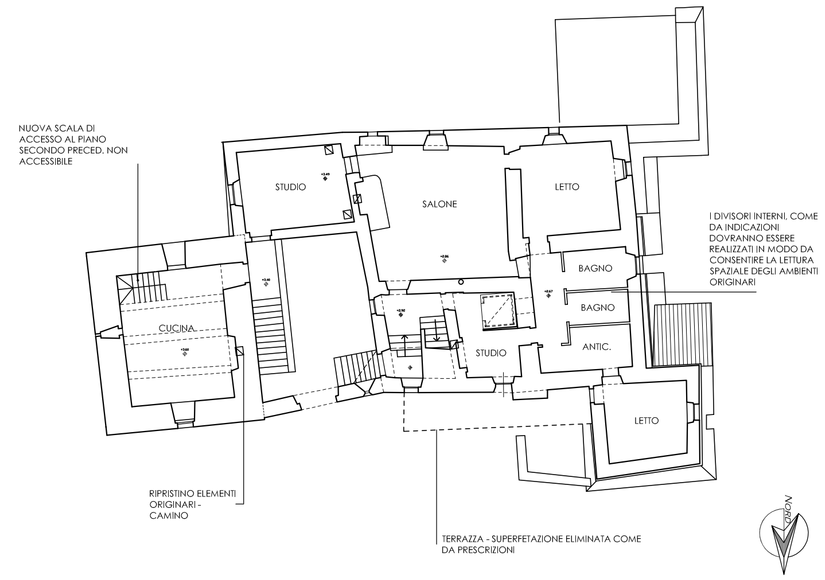


Pianta Piano Primo

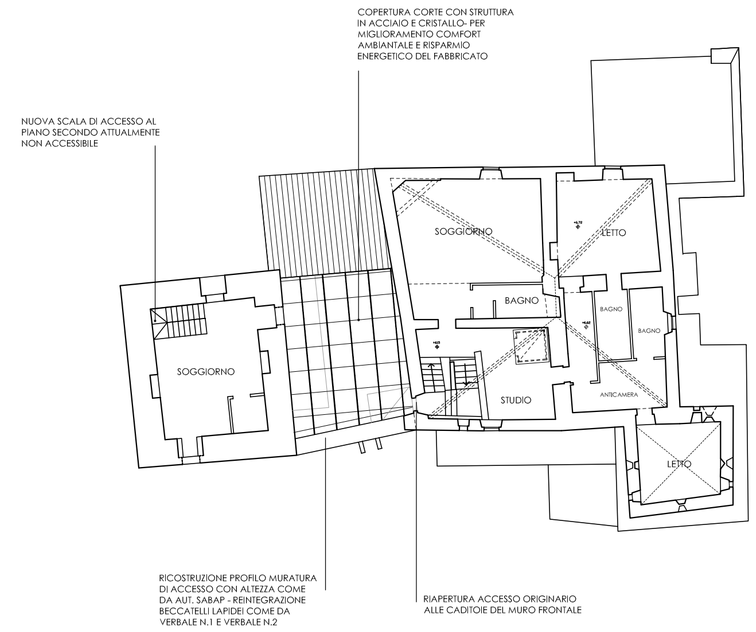


Pianta Piano Secondo

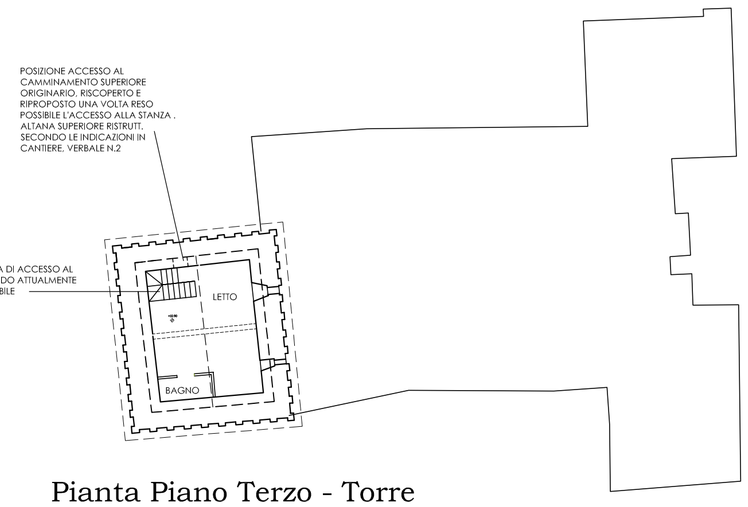


Pianta Piano Terzo - Torre

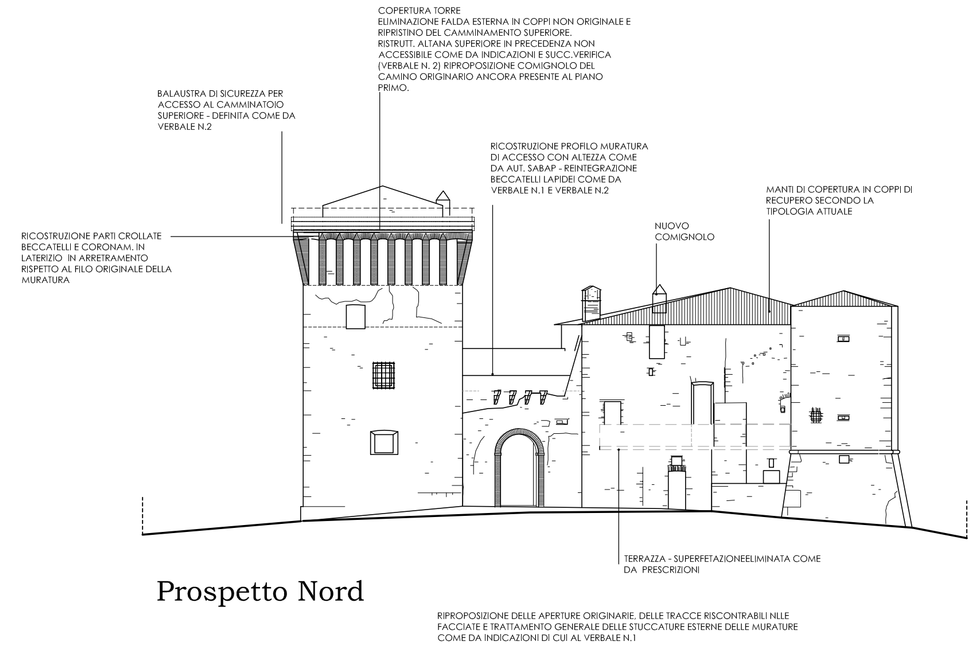


Prospetto Nord

RIPROPOSIZIONE DELLE APERTURE ORIGINARIE. DELLE TRACCE RISCONTRABILI NELLE FACCIATE E TRATTAMENTO GENERALE DELLE STUCCATURE ESTERNE DELLE MURATURE COME DA INDICAZIONI DI CUI AL VERBALE N.1

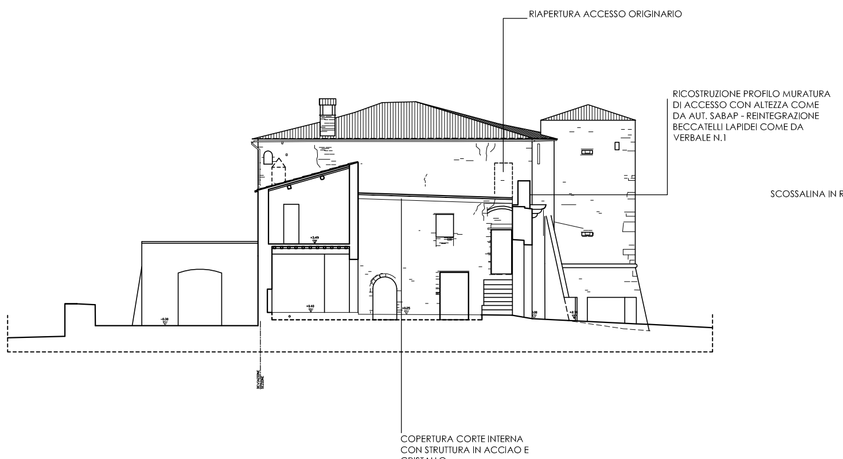


Sezione A - A'

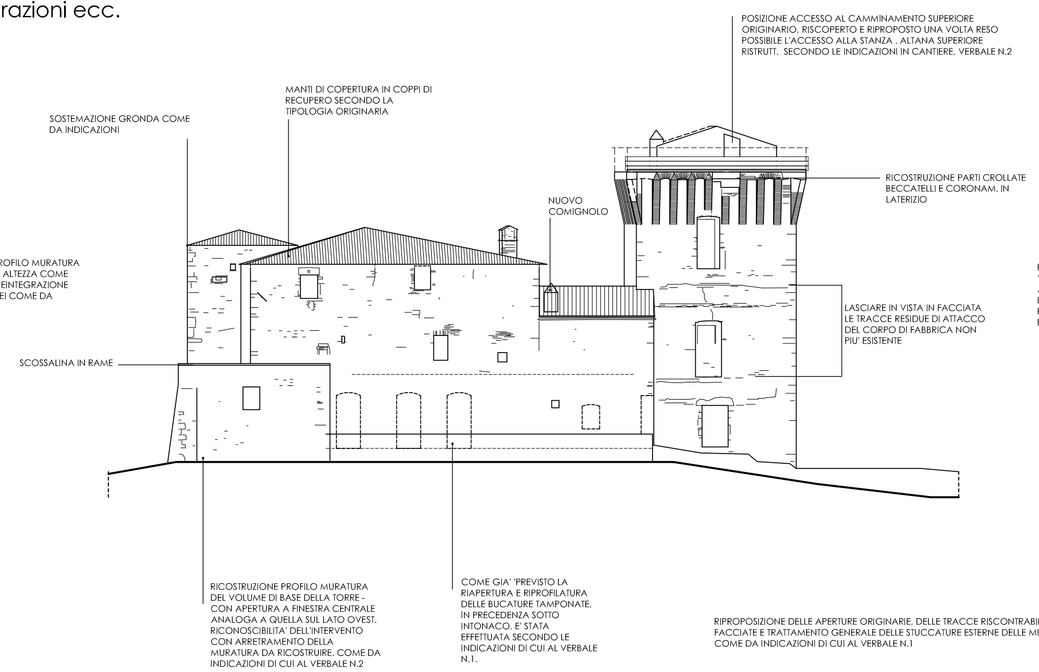


Prospetto Sud

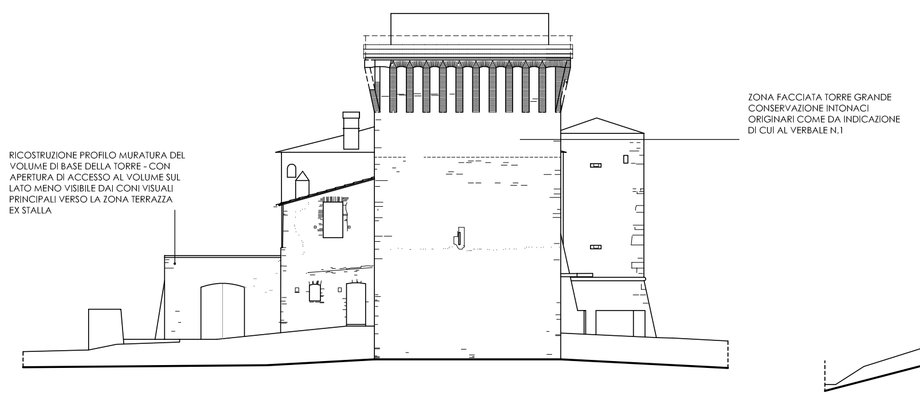


Prospetto Est

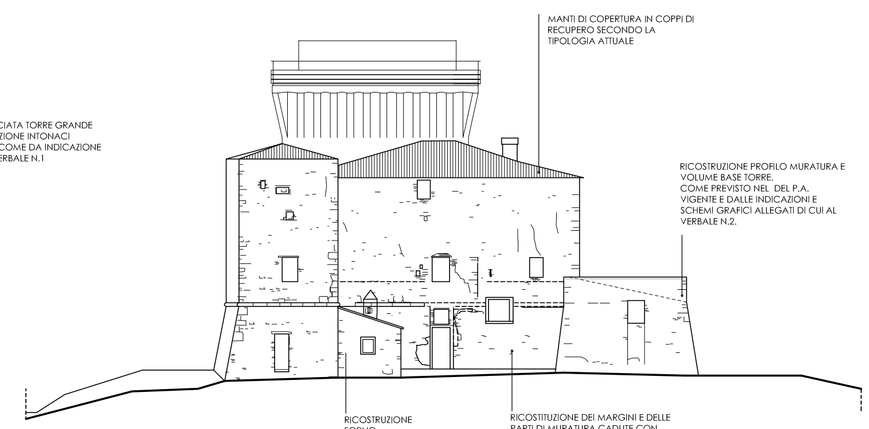


Prospetto Ovest

Scala 1:200