



Comune di Acquasparta

PIANO ATTUATIVO
di iniziativa privata

Attuazione **Comparto Y** (amm.) - zona per interventi di
qualificazione urbana di notevole interesse urbanistico.
Per la Realizzazione di un insediamento di tipo :
Residenziale - Servizi - Commerciale - Direzionale

RTI CAUE -
Immobili ed aree
centrale al Pg. 41
P.lie 632/741/743

Località: **ACQUASPARTA** Via G. Garibaldi n.° 38A

Progettista: **Sig. SAVERI MARCO**

OGGETTO: **NOIADRAMENTO DELL'AREA NEL CONTESTO**
allezza e numero dei piani edifici esterni al perimetro -
le quote planimetriche e curve di livello-
SCHEMI TIPOLOGICI

Aggiornamenti
1) architettonico
2) strutturale
3) impiantisti
Scala: **1:100**
3b

Progetto: **Arch. Stefano Cardinali**

disegnato da: **ingegner**

Struttura: **geologo: Geol. Stefano Lilli**

collaboratori: **Des. Guido Morichetti**

In data:



PROGETTO schema tipologico scala 1:200

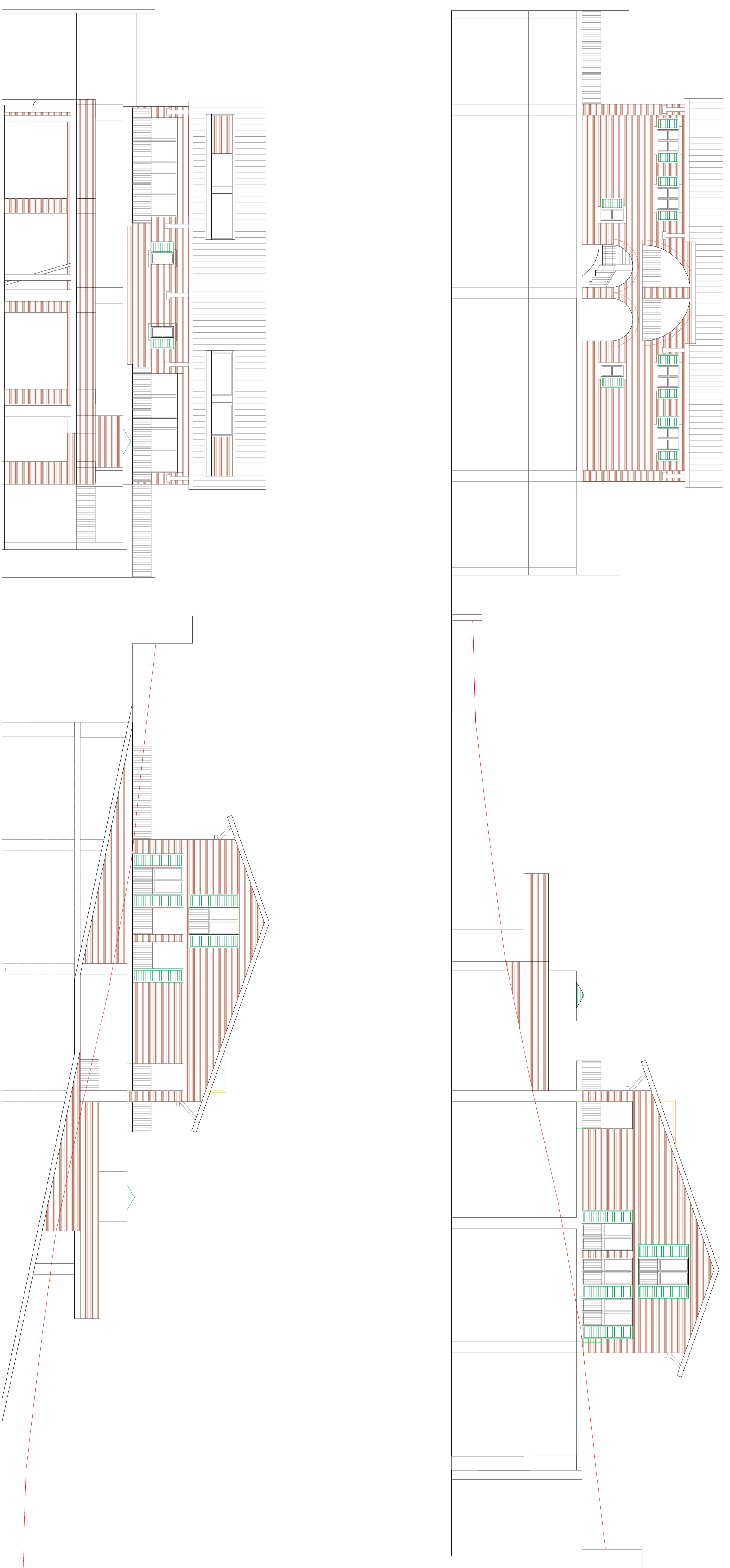

PROGETTO schema
tipologico scala 1:200



- SCHEMA TIPOLOGICO**
- PIANO SEMINTERRATO**
superficie commerciale destinata alla
vendita
locali tecnici
parcheggi
 - PIANO TERRA**
parcheggio porticato
 - PIANO PRIMO**
superficie residenziale
parcheggi
 - PIANO SECONDO**
superficie residenziale
Copertura a capanna

SCHEMA TIPOLOGICO
sezione

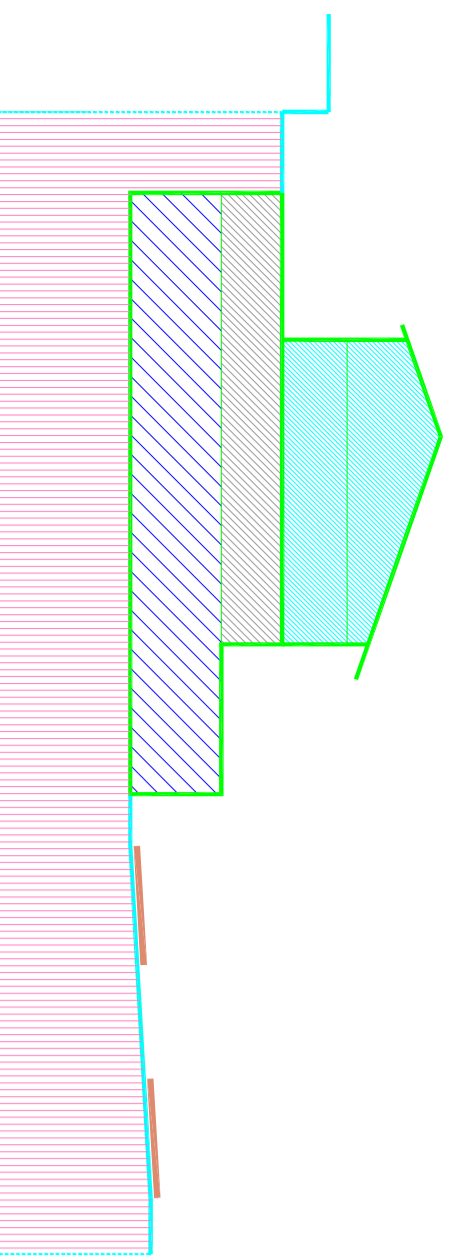

Lo schema tipologico è da considerarsi puramente indicativo e si rimanda al successivo progetto per il rilascio del titolo abilitativo