Comune di Acquasparta
Provincia di Terni

PRG parte strutturale

Variante luglio 2015

Palazzo Cesi - Acquasparta

Scala	Elaborato Piano Strutturale
1:10.000	**S6**

CARTA DEI CONTENUTI
URBANISTICI E PAESAGGISTICI

Gruppo di lavoro

Sindaco:	Roberto Romani
Assessore all'Urbanistica	Sirio Bartolucci
Responsabile ufficio urbanistica:	Arch. Fabio Fraioli
Progettisti Incaricati:	Arch. Gabriele Ghiglioni Arch. Alessandro Bruni

LEGENDA

SPAZIO URBANO - AMBITI

Ambiti del Capoluogo:

II.A Ambito del Centro Storico del capoluogo;
II.B Ambito della zona industriale-artigianale del Capoluogo.

Ambiti dei Centri Minori:

I.A Ambito di Casigliano e Rosaro;
I.B Ambito di Selvarelle e della zona per attività produttive di Casigliano;
I.C Ambito di Configni;
I.D Ambito dell'Eremita;
I.E Ambito dello Scoppio;
I.F Ambito di Firenzuola, Colle Cedio e Cisterna;
I.G Ambito di Castel del Monte;
I.H Ambito di Colle Campo;
I.I Ambito di Macerino e Case Legai;
I.J Ambito di Portaria.

SITUAZIONI INSEDIATIVE R.R. n°7/2010

		ZONE DIS. 1968	ART. NTA PRG PS
	INSEDIAMENTI CONSOLIDATI PREVALENTEMENTE RESIDENZIALE CON VALENZA STORICO-CULTURALE E SUA FASCIA DI RISPETTO	A	10
	INSEDIAMENTI CONSOLIDATI PREVALENTEMENTE RESIDENZIALE DI ORIGINE MODERNA	B	11
	INSEDIAMENTI CONSOLIDATI PREVALENTEMENTE PRODUTTIVI	D	12
	INSEDIAMENTI CONSOLIDATI A VOCAZIONE PRODUTTIVA A SCOPO PREVALENTEMENTE TURISTICO	D-	13
	INSEDIAMENTI PER SERVIZI ATTREZZATURE E SPAZI PREVALENTEMENTE VERDI	F	20
	AREE AGRICOLE PROSSIME ALL'INSEDIAMENTO UTILIZZABILI PER NUOVI INSEDIAMENTI	C, D, F,	14 15 16 17 18 19

UNITA' DI PAESAGGIO

- UNITA' DI PAESAGGIO 2CI
- UNITA' DI PAESAGGIO 2CIII
- UNITA' DI PAESAGGIO 2Cm1
- UNITA' DI PAESAGGIO 2PD
- UNITA' DI PAESAGGIO 2PD2
- UNITA' DI PAESAGGIO 1Mm
- UNITA' DI PAESAGGIO 1Mm2
- UNITA' DI PAESAGGIO 1Mm3

ATTRIBUTI E FUNZIONI IDENTIFICATE PER LE UNITA' DI PAESAGGIO

agma	AGRICOLTURA MARGINALE
agst	PAESAGGIO AGRARIO E SILVO/PASTORALE STORICO
agpa	FUNZIONE DI CONSERVAZIONE DEL TERRITORIO E DEL PAESAGGIO
agpr	AGRICOLTURA CON POTENZIALITA' PRODUTTIVA
sn	CORRIDORI DI NATURALITA' - u.d.p. con funzione regolatrice per il territorio provinciale
ma	U.D.P. CON FUNZIONE DI MARGINE

VINCOLI

- CONI DI VISUALE

SISTEMA STORICO ARCHEOLOGICO

- EDIFICI SPARSI NEL TERRITORIO DI INTERESSE STORICO, ARCHITETTONICO E CULTURALE
- EDIFICI DI INTERESSE STORICO, ARCHITETTONICO E CULTURALE INTERNI ALLE MACROAREE
- EDIFICI DI INTERESSE STORICO - AREE CON VINCOLO DIRETTO
- SITO BENEDETTINO
- AMBITO DI INTERESSE ARCHEOLOGICO – AREE CON VINCOLO INDIRETTO
- AMBITO DI INTERESSE ARCHEOLOGICO – AREE ARCHEOLOGICHE DEFINITE
- VIABILITA' STORICA COME DA PTCP

BASE CARTOGRAFICA

- LIMITE COMUNALE
- CURVE DI LIVELLO
- BASE CARTOGRAFICA
- CORSI D'ACQUA
- CANALI
- SORGENTI
- BACINI ARTIFICIALI
- VIABILITA' PRIMARIA E SECONDARIA
- VIABILITA' PRIMARIA E SECONDARIA INTERRATA

MOBILITA'
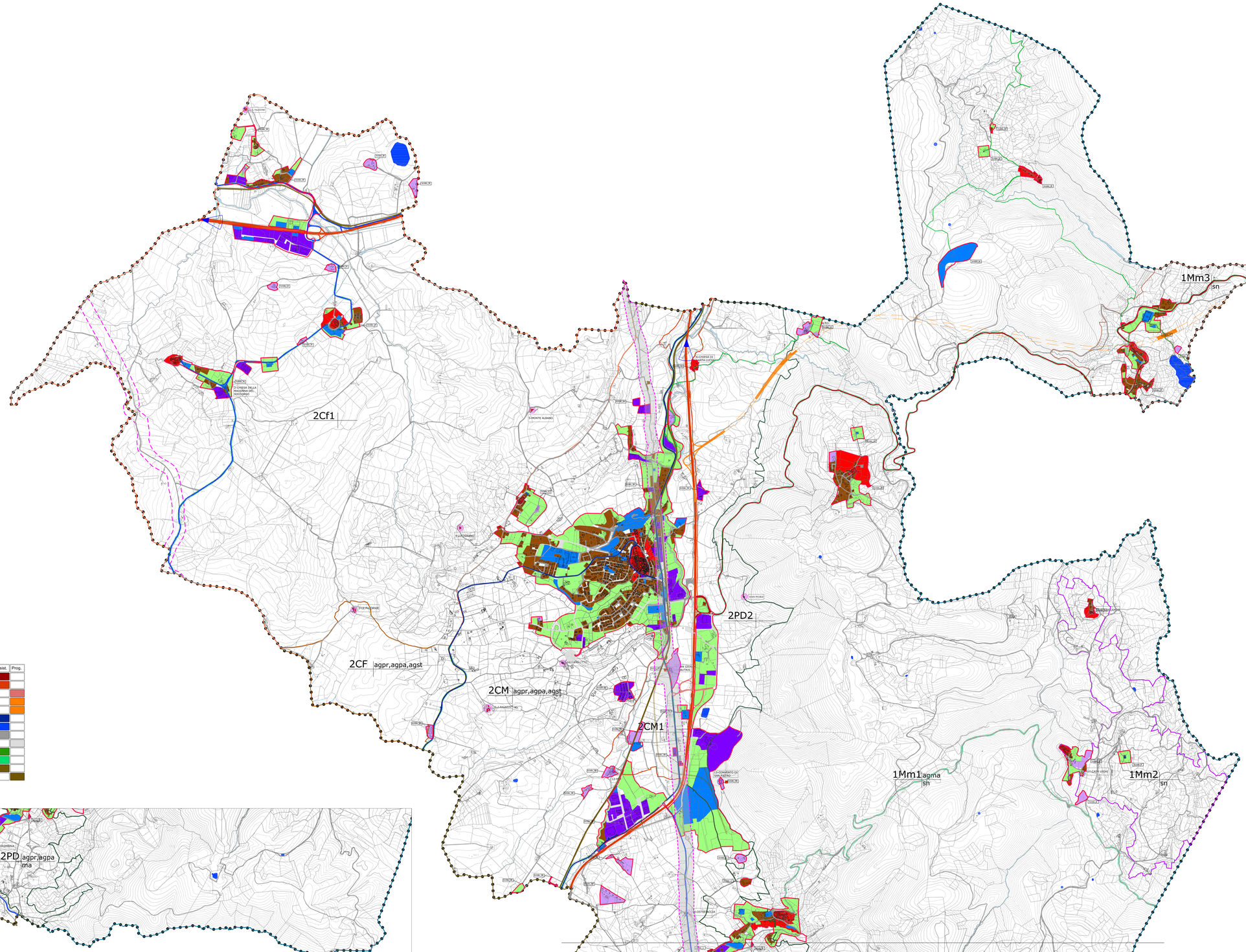
	Tipo	Esist.	Prog.
VIABILITA' REGIONALE - S.R. n°418 SPOLETINA	C		
VIABILITA' STATALE - E45	B		
VIABILITA' STATALE	B		
VIABILITA' STATALE - TRE VALLI	B		
VIABILITA' STATALE INTERRATA – TRE VALLI	B		
VIABILITA' PROVINCIALE PRIMARIA	C		
VIABILITA' PROVINCIALE SECONDARIA	F		
VIABILITA' COMUNALE	F		
VIABILITA' COMUNALE	F		
VIABILITA' SENTIERISTICA STORICA	F_{sts}		
STRADE PANORAMICHE			
LINEA FERROVIARIA			
LINEA FERROVIARIA