Comune di Acquasparta

Provincia di Terni

PRG parte strutturale

Variante luglio 2015

Palazzo Cesi - Acquasparta

Scala	Elaborato Piano Strutturale
1:10.000	**S5**

CARTA DEI CONTENUTI URBANISTICI

Elaborato modificato a seguito delle prescrizioni della Regione Umbria formulate con DD 4590 del 06/06/2016

Gruppo di lavoro

Comune di Acquasparta

Sindaco: Roberto Romani
Assessore all'urbanistica: Sirio Bartolucci

Responsabile ufficio urbanistica: Arch. Fabio Fraioli

Progettisti Incaricati: Arch. Gabriele Ghiglioni
Arch. Alessandro Bruni

LEGENDA

SPAZIO URBANO - AMBITI

Ambiti del Capoluogo:

II.A Ambito del Centro Storico del capoluogo;
II.B Ambito della zona industriale-artigianale del Capoluogo.

Ambiti dei Centri Minori:

I.A Ambito di Casigliano e Rosaro;
I.B Ambito di Salvarelle e della zona per attività produttive di Casigliano;
I.C Ambito di Configni;
I.D Ambito dell'Eremita;
I.E Ambito dello Scoppio;
I.F Ambito di Firenzuola, Colle Cedlo e Cisterna;
I.G Ambito di Castel del Monte;
I.H Ambito di Colle Campo;
I.I Ambito di Macerino e Case Legai;
I.J Ambito di Portaria.

SITUAZIONI INSEDIATIVE R.R. n°7/2010		ZONE D.M. 1968	ART. NTA PRGPS
	INSEDIAMENTO CONSOLIDATO PREVALENTEMENTE RESIDENZIALE CON VALENZA STORICO CULTURALE E SUA FASCIA DI RISPETTO	A	10
	INSEDIAMENTO CONSOLIDATO PREVALENTEMENTE RESIDENZIALE DI ORDINE MODERNO	B	11
	INSEDIAMENTO CONSOLIDATO PREVALENTEMENTE PRODUTTIVO	D	12
	INSEDIAMENTO CONSOLIDATO A VOCAZIONE PRODUTTIVA A SCOPO PREVALENTEMENTE TURISTICO	D1	13
	INSEDIAMENTO PER SERVIZI ATTREZZATURE E SPAZI PREVALENTEMENTE VERDI	F	20
	AREE AGRICOLE PROSSIME ALL'INSEDIAMENTO UTILIZZABILI PER NUOVI INSEDIAMENTI	C, D, F,	14, 15, 16, 17, 18, 19

UNITA' DI PAESAGGIO

- UNITA' DI PAESAGGIO 2CI
- UNITA' DI PAESAGGIO 2CIN
- UNITA' DI PAESAGGIO 2Cm1
- UNITA' DI PAESAGGIO 2PD
- UNITA' DI PAESAGGIO 2PD2
- UNITA' DI PAESAGGIO 1Mm
- UNITA' DI PAESAGGIO 1Mm2
- UNITA' DI PAESAGGIO 1Mm3

BASE CARTOGRAFICA
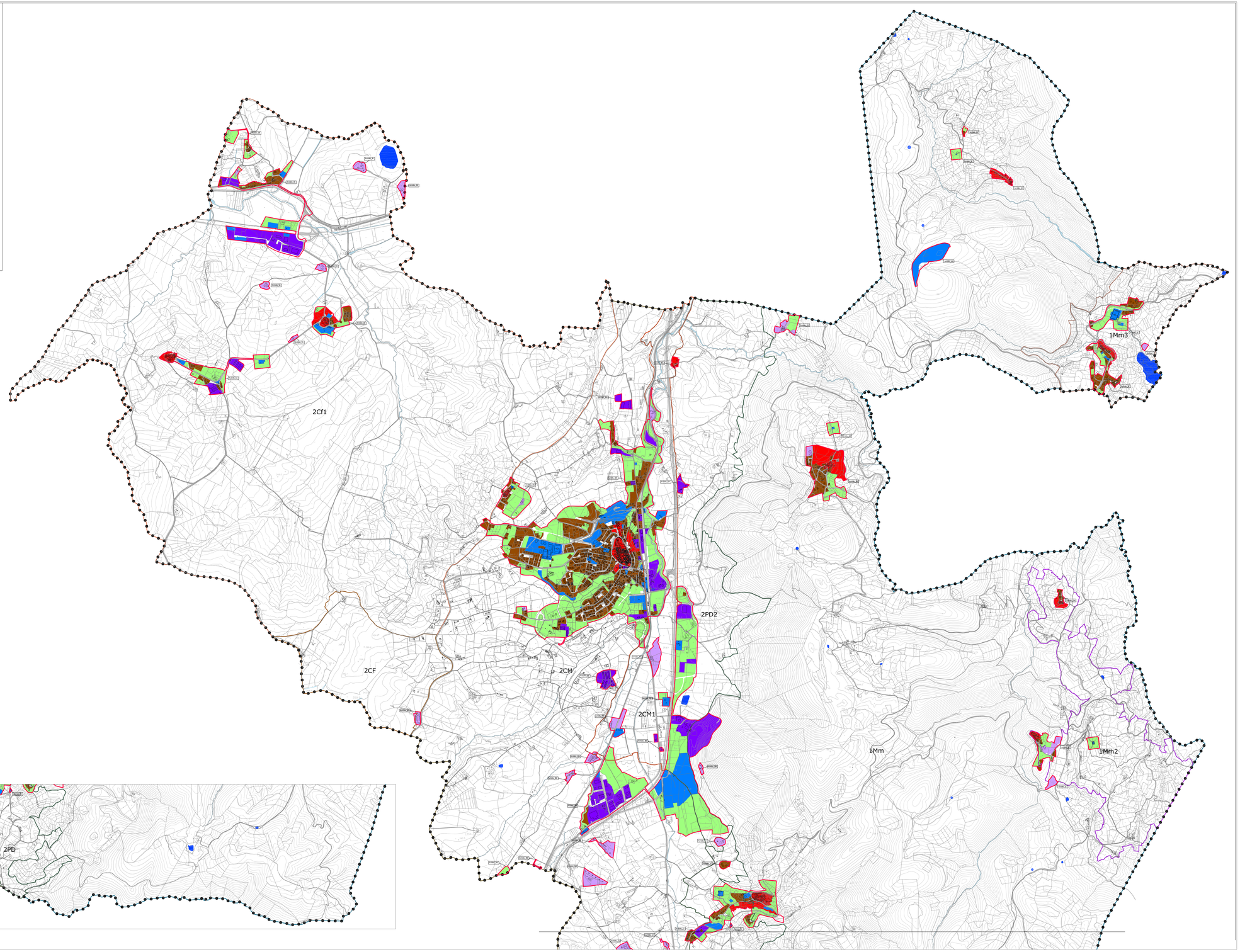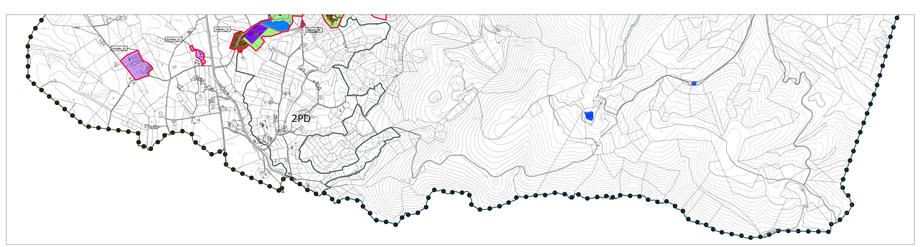
- LIMITE COMUNALE
- CURVE DI LIVELLO
- BASE CARTOGRAFICA
- CORSI D'ACQUA
- CANALI
- SORGENTI
- BACINI ARTIFICIALI
- VIABILITA' PRIMARIA E SECONDARIA
- VIABILITA' PRIMARIA E SECONDARIA INTERRATA