Comune di Acquasparta

Provincia di Terni

PRG parte strutturale

Variante luglio 2015

Palazzo Cesi - Acquasparta

Scala	Elaborato Piano Strutturale
1:10.000	**S1**

SISTEMA DEI BENI CULTURALI

CARTA DEI VINCOLI SOVRAORDINATI
E DISPOSIZIONI DI SETTORE

Gruppo di lavoro

Comune di Acquasparta

Sindaco: Roberto Romani
Assessore all'urbanistica: Sirio Bartolucci

Responsabile ufficio urbanistica: Arch. Fabio Fraioli

Progettisti Incaricati: Arch. Gabriele Ghiglioni
Arch. Alessandro Bruni

LEGENDA

VINCOLI

- VINCOLO PAESAGGISTICO
- EDIFICI SPARSI NEL TERRITORIO DI INTERESSE STORICO, ARCHITETTONICO E CULTURALE
- EDIFICI DI INTERESSE STORICO, ARCHITETTONICO E CULTURALE INTERNI ALLE MACROAREE
- EDIFICI DI INTERESSE STORICO - AREE CON VINCOLO DIRETTO
- SITO BENEDETTINO
- AMBITO DI INTERESSE ARCHEOLOGICO - AREE CON VINCOLO INDIRETTO
- VIABILITA' STORICA COME DA PTCP
- AMBITO DI INTERESSE ARCHEOLOGICO - AREE ARCHEOLOGICHE DEFINITE
- USI CIVICI

UNITA' DI PAESAGGIO

- UNITA' DI PAESAGGIO 2Cf1
- UNITA' DI PAESAGGIO 2CF
- UNITA' DI PAESAGGIO 2Cm
- UNITA' DI PAESAGGIO 2Cm1
- UNITA' DI PAESAGGIO 2PD
- UNITA' DI PAESAGGIO 2PD2
- UNITA' DI PAESAGGIO 1Mm
- UNITA' DI PAESAGGIO 1Mm2
- UNITA' DI PAESAGGIO 1Mm3

SPAZIO URBANO - AMBITI

Ambiti del Capoluogo:

II.A Ambito del Centro Storico del capoluogo;
II.B Ambito della zona industriale-artigianale del Capoluogo.

Ambiti dei Centri Minori:

I.A Ambito di Casigliano e Rosaro;
I.B Ambito di Selvanelle e della zona per attività produttive di Casigliano;
I.C Ambito di Configni;
I.D Ambito dell'Eremita;
I.E Ambito dello Scoppio;
I.F Ambito di Firenzuola, Colle Cedio e Cisterna;
I.G Ambito di Castel del Monte;
I.H Ambito di Colle Campo;
I.I Ambito di Macerino e Case Legai;
I.J Ambito di Portaria.

BASE CARTOGRAFICA

- LIMITE COMUNALE
- CURVE DI LIVELLO
- BASE CARTOGRAFICA
- CORSI D'ACQUA
- CANALI
- SORGENTI
- BACINI ARTIFICIALI
- VIABILITA' PRIMARIA E SECONDARIA ESISTENTE
- VIABILITA' PRIMARIA E SECONDARIA DI PREVISIONE
- VIABILITA' PRIMARIA E SECONDARIA INTERRATA

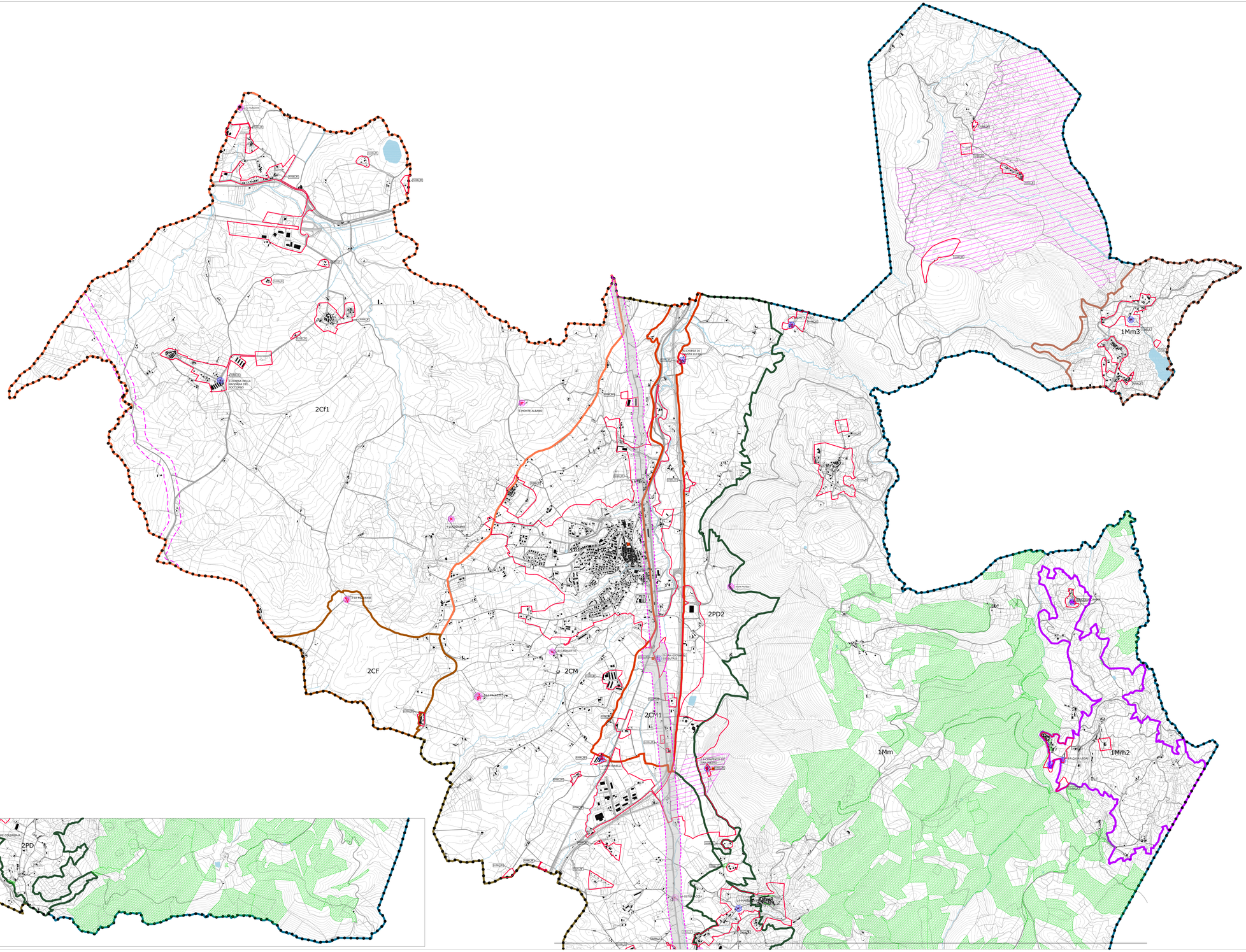
2Cf1
2CF
2Cm
2Cm1
2PD2
1Mm
1Mm2
1Mm3
2PD
S.MARTINO
S.MONTE ALBANO
S.GIOVANNI
S.ANTONIO
S.ANDREA
S.MARIA
S.MARTINO
S.MARTINO
S.MARTINO