Comune di Acquasparta
Provincia di Terni

PRG parte operativa
Variante Luglio 2015

Scala	Elaborato
1:2.000	Tavola n°7 PO Fraz. Scoppio e Firenzuola

Gruppo di lavoro

Sindaco:	Roberto Romani
Assessore all'Urbanistica	Siro Bartolucci
Responsabile ufficio urbanistica:	Arch. Fabio Fraioli
Progettisti Incaricati:	Arch. Gabriele Ghiglioni Arch. Alessandro Bruni

LEGENDA

	LIMITE COMUNALE
	LIMITE COMPARTI SOGGETTI A PIANO ATTUATIVO
	LIMITE AREA PRODUTTIVA ECOLOGICAMENTE ATTREZZATA
	PUNTI URBANISTICI SENSIBILI DI RIUSO URBANO

ZONE RESIDENZIALI

	A	CENTRO STORICO
	Ar	FASCIA DI RISPETTO DELLA ZONA A (centro storico)
	B_1	ZONE DI MANTENIMENTO E CONSERVAZIONE DEI VOLUMI ESISTENTI
	B_2	ZONE DI MANTENIMENTO E TRASFORMAZIONE DEI VOLUMI ESISTENTI
	B_3	ZONE DI TRASFORMAZIONE
	B_4	ZONE A PREVALENTE DESTINAZIONE COMMERCIALE E DIREZIONALE
	B_5	VERDE PRIVATO
	C	ZONE DI ESPANSIONE
	C_1	EX ZONE DI ESPANSIONE (ATTUATE)
	C_2	ZONE DI ESPANSIONE RESIDENZIALE PRESENTI NEL PRG APPROVATO CON DPGR 114/82

ZONE PRODUTTIVE

	D_1	ZONE PRODUTTIVE DI MANTENIMENTO E COMPLETAMENTO
	D_2	ZONE PRODUTTIVE DI ESPANSIONE
	D_3	ZONE PRODUTTIVE MINORI DI MANTENIMENTO E COMPLETAMENTO
	D_{3a}	ZONE PRODUTTIVE MINORI DI MANTENIMENTO E COMPLETAMENTO IN ATTUAZIONE
	D_{3b}	ZONE A SERVIZI PER ATTIVITA' PRODUTTIVE ESISTENTI
	D_4	ZONE PRODUTTIVE MINORI DI ESPANSIONE
	D_5	ZONE PER CENTRA SERVIZIO DELLE ATTIVITA' PRODUTTIVE DI PARTICOLARE INTERESSE URBANISTICO
	D_6	ZONE ESTRATTIVE ESISTENTI (DA RIAMBIENTARE)
	D_7	ZONE PRODUTTIVE DI MANTENIMENTO E TRASFORMAZIONE DEI VOLUMI ESISTENTI
	D_8	ZONE TURISTICO RICETTIVE (A.L.J. «Alberghiera)
	D_9	ZONE TURISTICO RICETTIVE EXTRALBERGHIERE ESISTENTI DI COMPLETAMENTO
	D_{10}	ZONE TURISTICO RICETTIVE EXTRALBERGHIERE
	D_{11}	ZONE COMMERCIALI E DIREZIONALI
	D_{12}	ZONE PRODUTTIVE PER ATTIVITA' VINVISTICHE
	D_{13}	ZONE PRODUTTIVE DI COMPLETAMENTO PER LA REALIZZAZIONE DI CANILI

ZONE AGRICOLE E SPAZIO RURALE

	E_1	AREE DI PARTICOLARE INTERESSE AGRICOLO
	E_{1a}	AREE AGRICOLE AD ELEVATA PRODUTTIVITA'
	E_{1b}	AREE AGRICOLE DI SALVAGUARDIA DELL'AMBITO AGRICOLO DEL CAPOLUOGO
	E_2	AREE AGRICOLE CON PREVALENTE FUNZIONE DI CONSERVAZIONE DEL TERRITORIO E DEL PAESAGGIO AGRARIO
	E_3	VERDE DI SALVAGUARDIA
	E_4	AREE AGRICOLE NON DI PREGIO

ZONE DI PUBBLICO INTERESSE

	F_1	ZONE PER INTERVENTI DI RIQUALIFICAZIONE URBANA DI NOTEVOLE INTERESSE URBANISTICO
	F_2	ZONE PER ATTREZZATURE URBANE DI INTERESSE GENERALE
	F_3	INFRASTRUTTURE TECNOLOGICHE: surgenti (s), pozzi (p), depuratori (d), emet (e)
	F_4	AREE PROTEZIONE CIVILE
	F_5	PARCO PUBBLICO
	F_6	VERDE PUBBLICO E SPORT ESISTENTE
	F_7	VERDE PUBLICO E SPORT DI PROGETTO
	F_8	VERDE DI RIQUALIFICAZIONE (Via Flaminia)
	F_9	ZONE CIMITERIALI ESISTENTI
	F_{11}	ZONE CIMITERIALI DI RISPETTO E/O AMPLIAMENTO
	F_{12}	ZONE PER SERVIZI SOCIALI
		AREE PER PUBBLICA UTILITA' DA ACQUISIRE CON LA PROCEDURA DELLA COMPENSAZIONE

VIABILITA'

	STRADA DI PROGETTO CON PRIORITA' DI ESECUZIONE
	STRADA DI PROGETTO
	STRADA DI PROGETTO INTERNA A PIANI ATTUATIVI
	NUOVO SVINCOLO DI 45
P	PARCHEGGI
	PERCORSO CICLO PEDONALE DI PROGETTO
	FASCIA DI RISPETTO STRADALE
	FASCIA DI RISPETTO FERROVIA

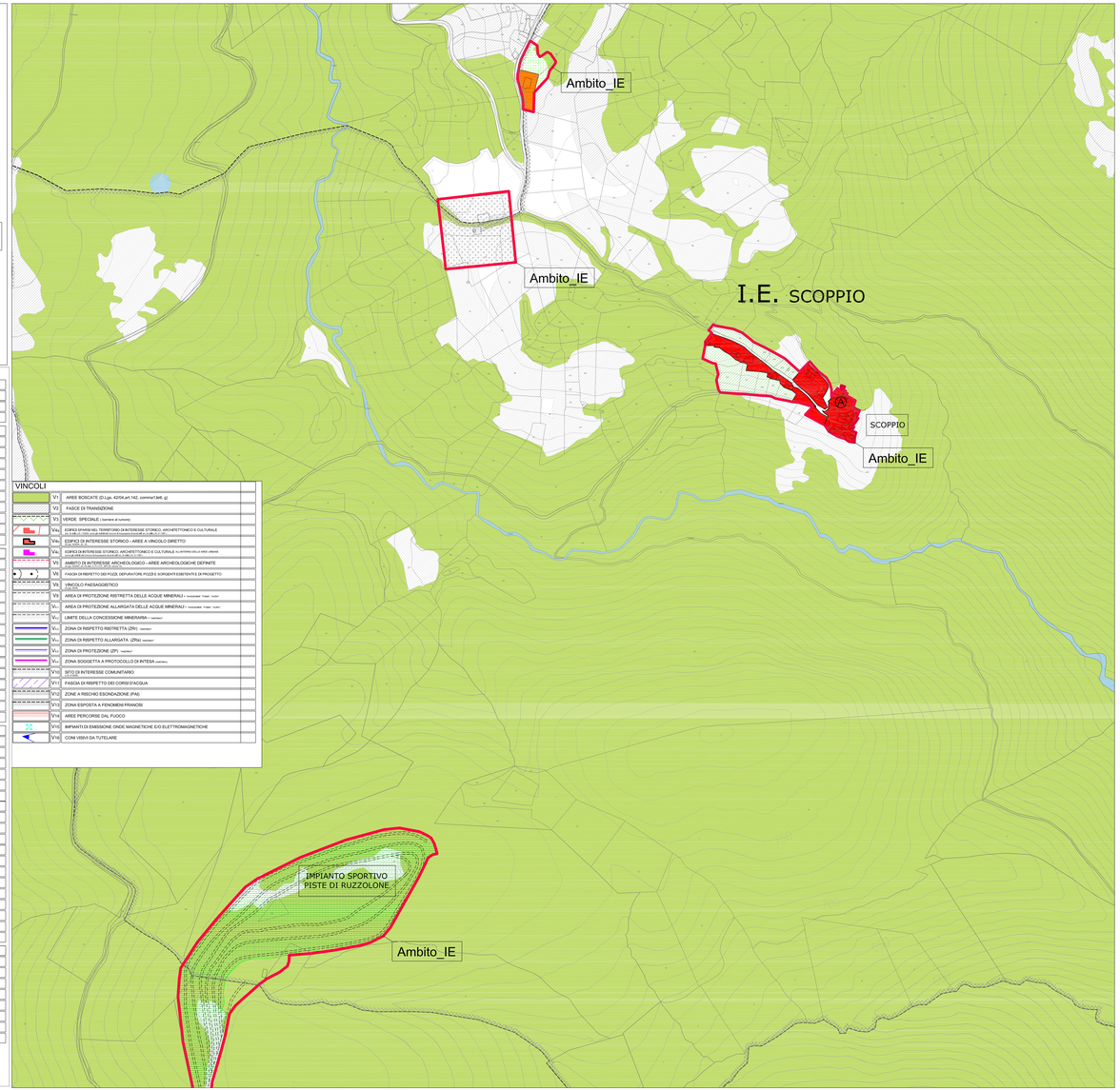

VINCOLI
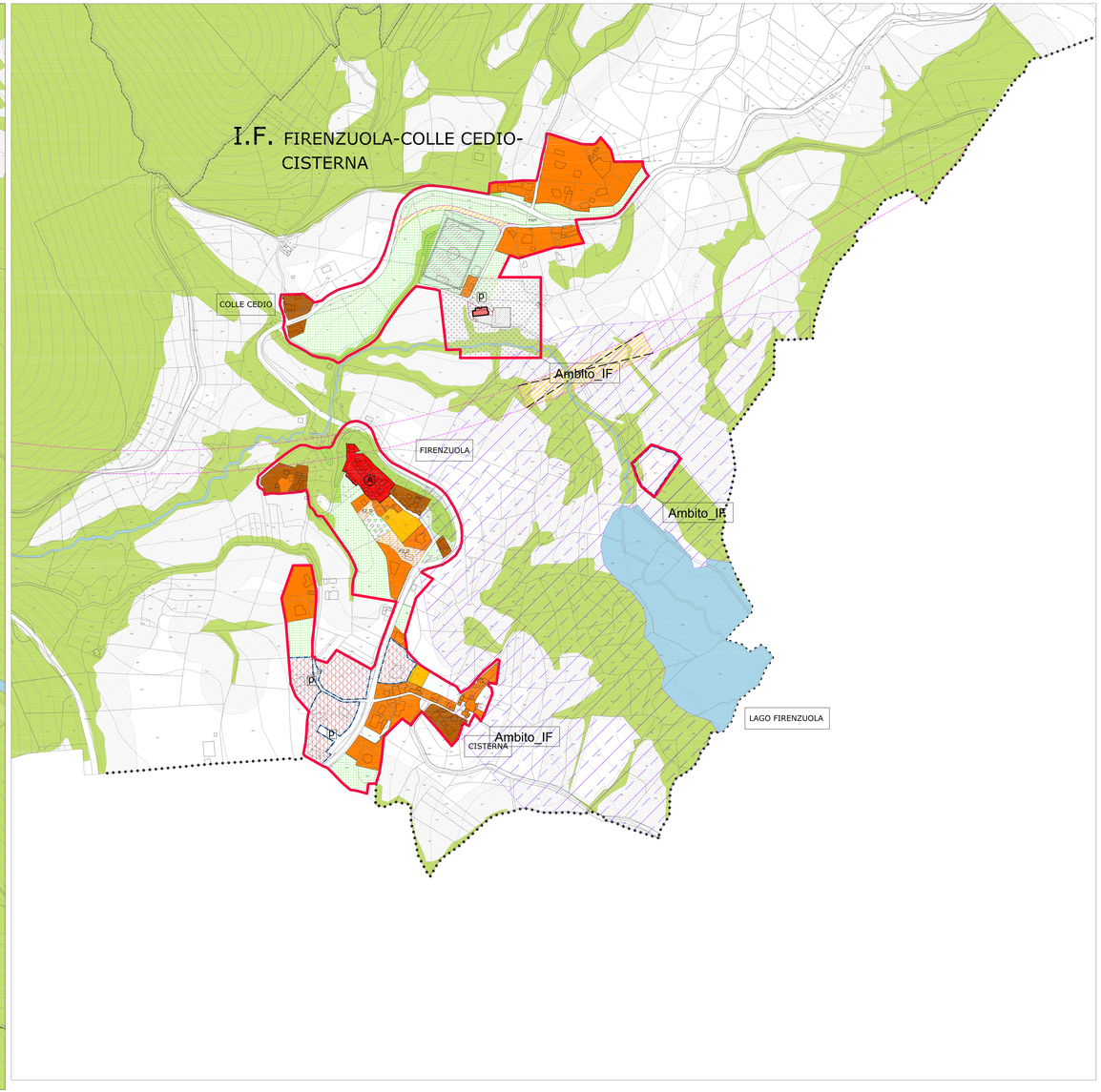
	V_1	AREE BOSCATE (D.Lgs. 42/04,art.142, comma1,lett. g)
	V_2	FASCE DI TRANSIZIONE
	V_3	VERDE SPECIALE (barriere al rumore)
	V_{4a}	EDIFICI SPARSI NEL TERRITORIO DI INTERESSE STORICO, ARCHITETTONICO E CULTURALE (D.Lgs. 42/04,art.142, comma1,lett. m) (Decreto ministeriale 2/4/1968 n.1444 art.2 lett.d)
	V_{4b}	EDIFICI DI INTERESSE STORICO - AREE A VINCOLO DIRETTO
	V_{4c}	EDIFICI DI INTERESSE STORICO, ARCHITETTONICO E CULTURALE - AL PATRIMONIO ULIVI AREE URBANE
	V_5	AMBITO DI INTERESSE ARCHEOLOGICO – AREE ARCHEOLOGICHE DEFINITE (Decreto ministeriale 2/4/1968 n.1444 art.2 lett.d)
	V_6	FASCIA DI RISPETTO DEI POZZI, DEPURATORI, POZZI E SORGENTI ESISTENTI E DI PROGETTO
	V_8	VINCOLO PAESAGGISTICO (Decreto ministeriale 2/4/1968 n.1444 art.2 lett.d)
	V_9	AREA DI PROTEZIONE RISTRETTA DELLE ACQUE MINERALI - "sorgente" "Fiume" "Leno"
	V_{10}	AREA DI PROTEZIONE ALLARGATA DELLE ACQUE MINERALI - "sorgente" "Fiume" "Leno"
	V_{11}	LIMITE DELLA CONCESSIONE MINERARIA - "marmo"
	V_{12}	ZONA DI RISPETTO RISTRETTA (ZR1) - "marmo"
	V_{13}	ZONA DI RISPETTO ALLARGATA (ZR2) - "marmo"
	V_{14}	ZONA DI PROTEZIONE (ZP) - "marmo"
	V_{15}	ZONA SOGGETTA A PROTOCOLLO DI INTESA - "marmo"
	V_{16}	SITO DI INTERESSE COMUNITARIO
	V_{17}	FASCIA DI RISPETTO DEI CORSI D'ACQUA
	V_{18}	ZONE A RISCHIO ESONDAZIONE (PAI)
	V_{19}	ZONA ESPOSTA A FENOMENI FRANOSI
	V_{20}	AREE PERCORSE DAL FUOCO
	V_{21}	IMPIANTI DI EMISSIONE ONDE MAGNETICHE E/O ELETTROMAGNETICHE
	V_{22}	CONI VISIVI DA TUTELARE