

COMUNE di ACQUASPARTA

PROVINCIA DI TERNI

PIANO ATTUATIVO di iniziativa mista

OPERE DI URBANIZZAZIONE PRIMARIA
ZONA C - RESIDENZIALE DI ESPANSIONE
COMPARTO N. 17 - LOCALITA' : I PUCCI

PROPRIETARIO PROPONENTE :
SIG.RA MANNI AUREA

STUDIO PICCHIARATI

ARCH. ROBERTO PICCHIARATI - ARCH. RICCARDO PICCHIARATI

VIA ROMA, 9 - 03021 - ACQUASPARTA (TR) - TEL. 0744 9434340 - WWW.STUDIOPIICCHIARATI.IT - INFO@STUDIOPIICCHIARATI.IT

INQUADRAMENTO

ESTRATTO C.T.R.
ESTRATTO DI MAPPA CATASTALE
FOTO AEREA
ESTRATTO DI P.R.G. P.O. e N.T.A. P.R.G. P.O.
COMPARTO E AREE ESTERNE
CALCOLO DOTAZIONI TERRITORIALI

U1
ALL.3.01

il progettista

GIUGNO 2020 rev.03-09-2020



LOCALIZZAZIONE INTERVENTO

1:10.000

N.T.A. P.R.G. - P.O.

REGIONE UMBRIA
Direzionale regionale Risorse umane, finanziarie e strumentali, Affari generali e Riforme, Turismo e Agenda digitale
SIAT - Sistema Informativo regionale Ambientale e Territoriale

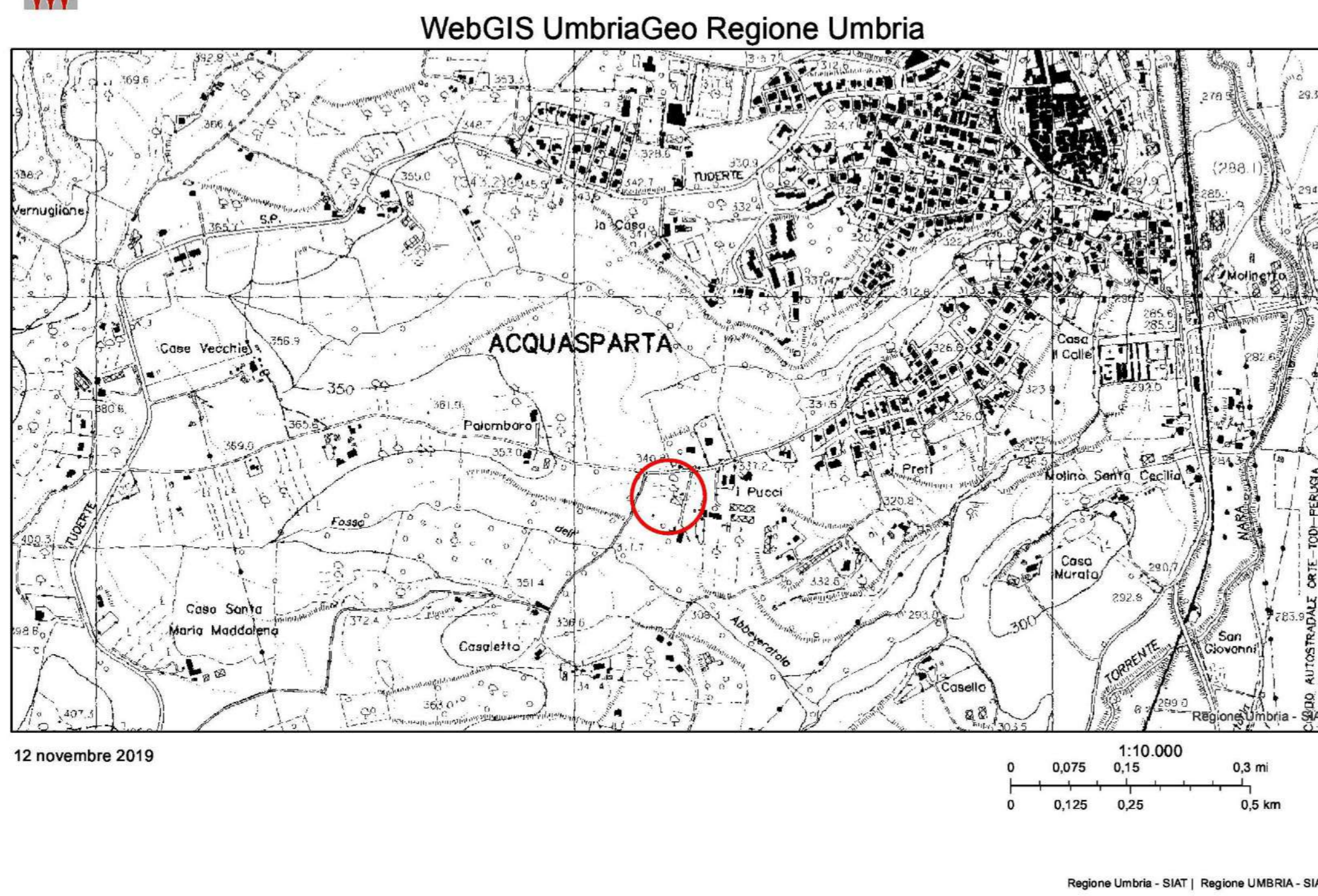

ESTRATTO MAPPA CATASTALE

LIMITI COMPARTO e AREE INTERVENTO 1:1000

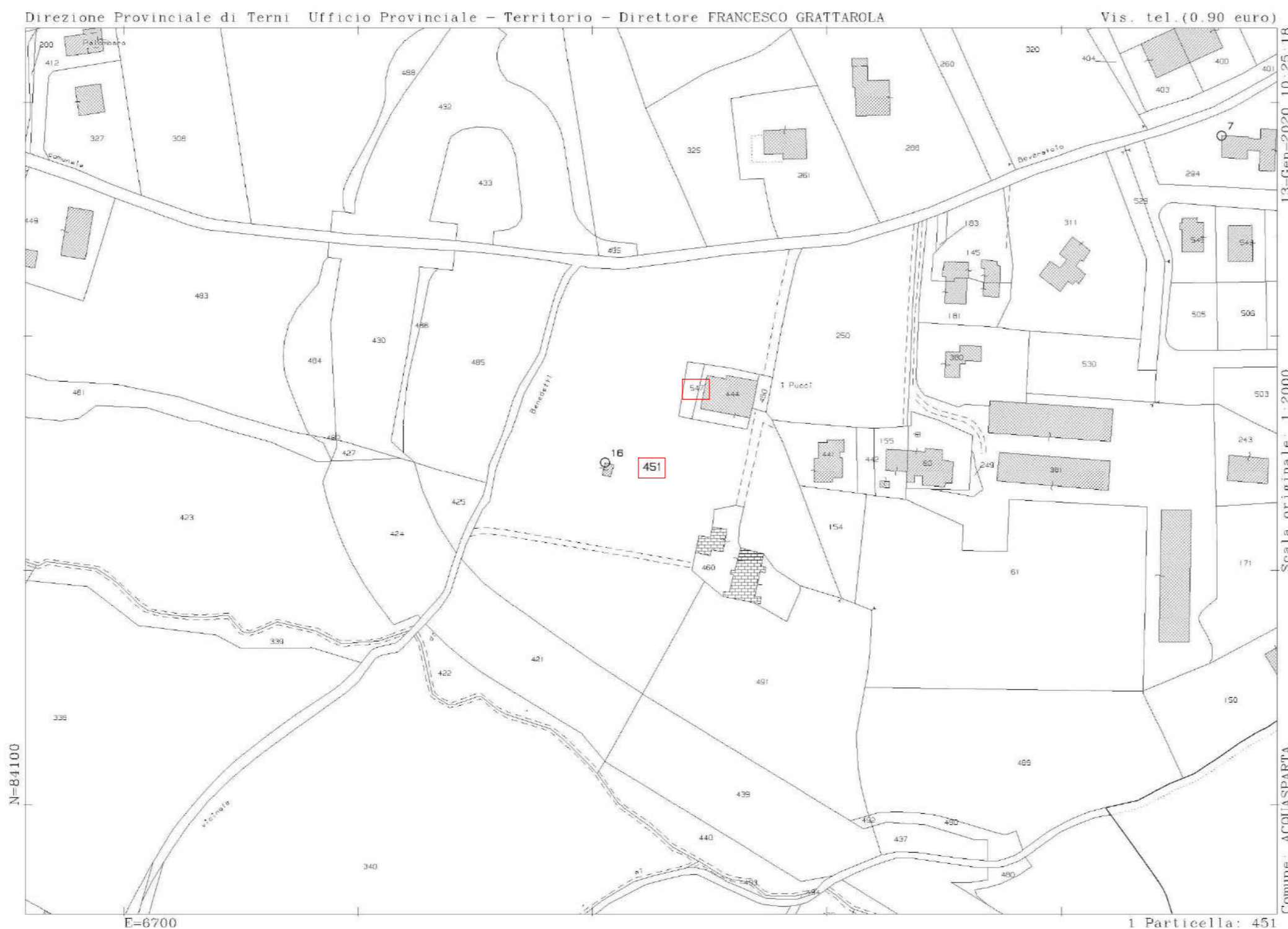

LEGENDA P.R.G.

ZONE RESIDENZIALI	
A	CENTRO STORICO
Af	FASCIA DI RISPETTO DELLA ZONA A (centro storico)
B1	ZONE DI MANTENIMENTO E CONSERVAZIONE DEI VOLUMI ESISTENTI
B2	ZONE DI MANTENIMENTO E TRASFORMAZIONE DEI VOLUMI ESISTENTI
B3	ZONE DI TRASFORMAZIONE
Ba	ZONE A PREVALENTE DESTINAZIONE COMMERCIALE E DIREZIONALE
Bv	VERDE PRIVATO
C	ZONE DI ESPANSIONE
Ca	EX ZONE DI ESPANSIONE (ATTUATE)
Ce	ZONE DI ESPANSIONE RESIDENZIALE PRESENTI NEL PRG APPROVATO CON DPR 114/92

ZONE AGRICOLE E SPAZIO RURALE	
E1a	AREE DI PARTICOLARE INTERESSE AGRICOLO
E1b	AREE AGRICOLE AD ELEVATA PRODUTTIVITA'
E1c	AREE AGRICOLE DI SALVAGUARDIA DELL'AMBITO AGRICOLO DEL CAPOLUOGO
E2	AREE AGRICOLE CON PREVALENTE FUNZIONE DI CONSERVAZIONE DEL TERRITORIO E DEL PNEUMATOLOGICO
E3	VERDE DI SALVAGUARDIA
Ec	AREE AGRICOLE NON DI PREGIO

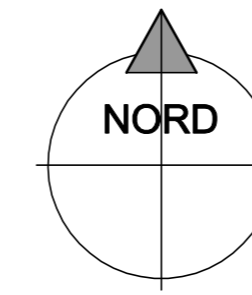

ESTRATTO P.R.G. P.O. VIGENTE 1:2000

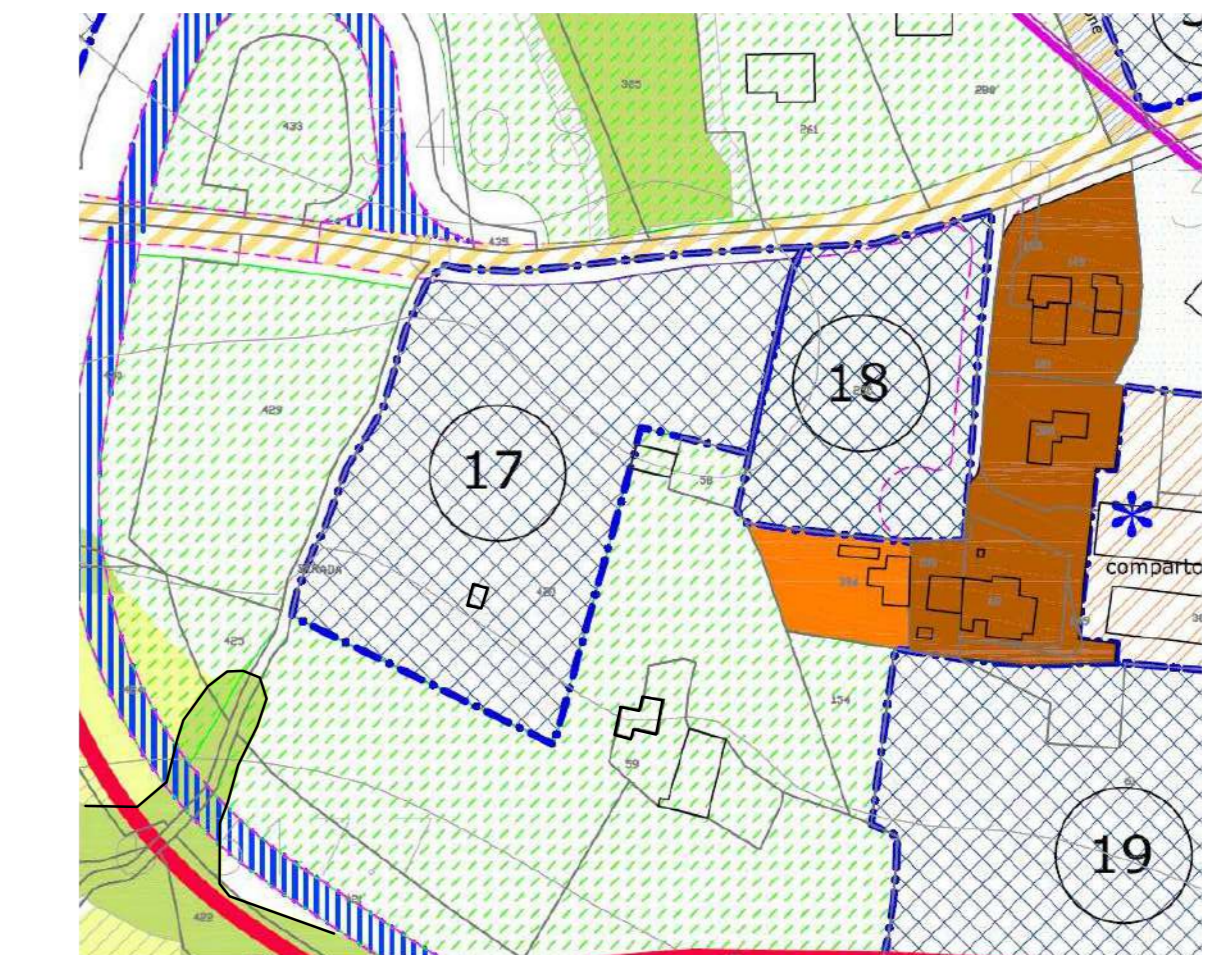

ESTRATTO P.R.G. P.O. ADOTTATO 1:2000



FOTO AEREA LIMITI COMPARTO

1:1000

COMPARTO C/17
PROPRIETA' : MANNI AUREA
SUPERFICIE da P.R.G. 9.175 mq

STRADA COMUNALE DI "SCARPONE"

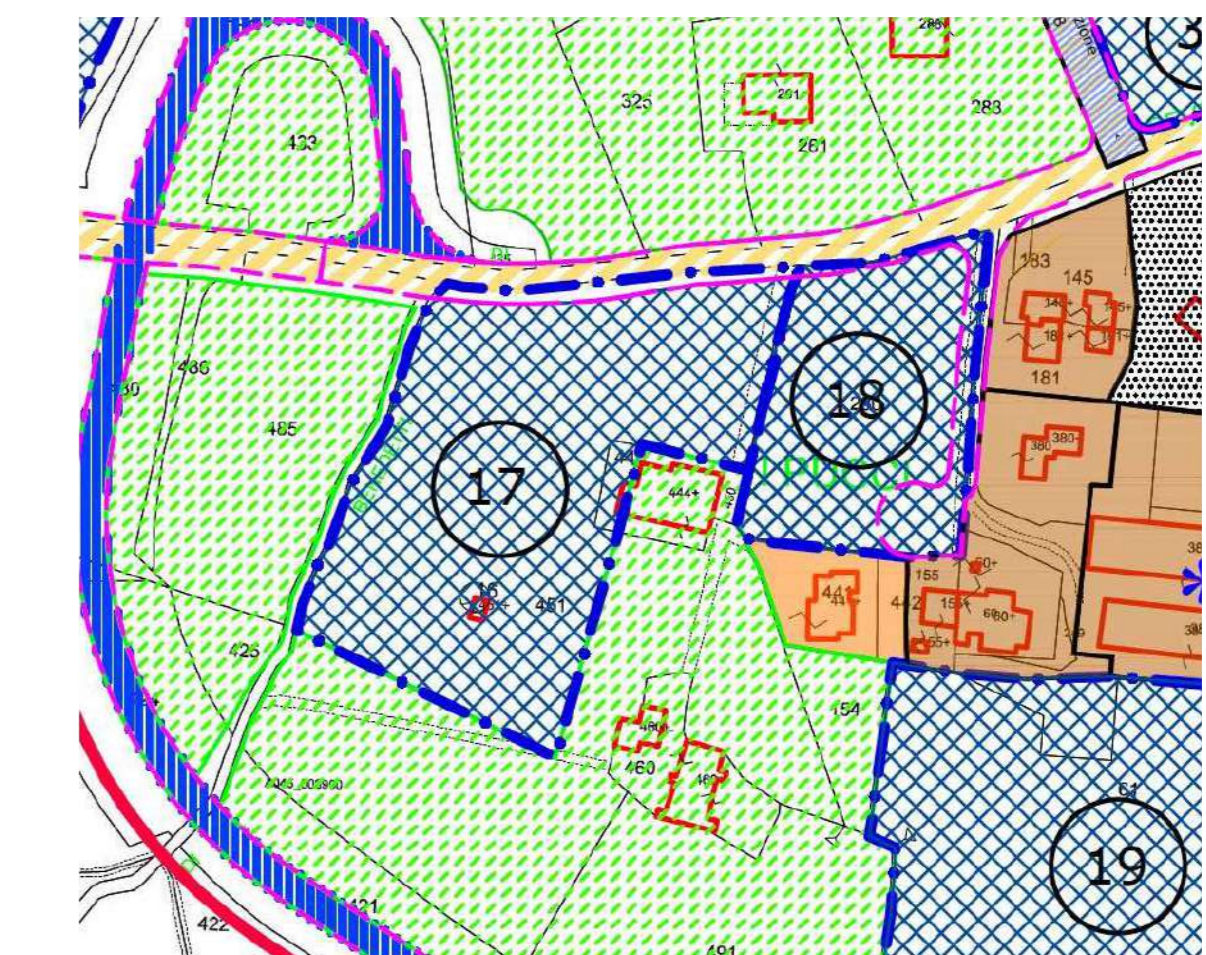
STRADA VICINALE DI USO PUBBLICO DI "BENEDETTI"

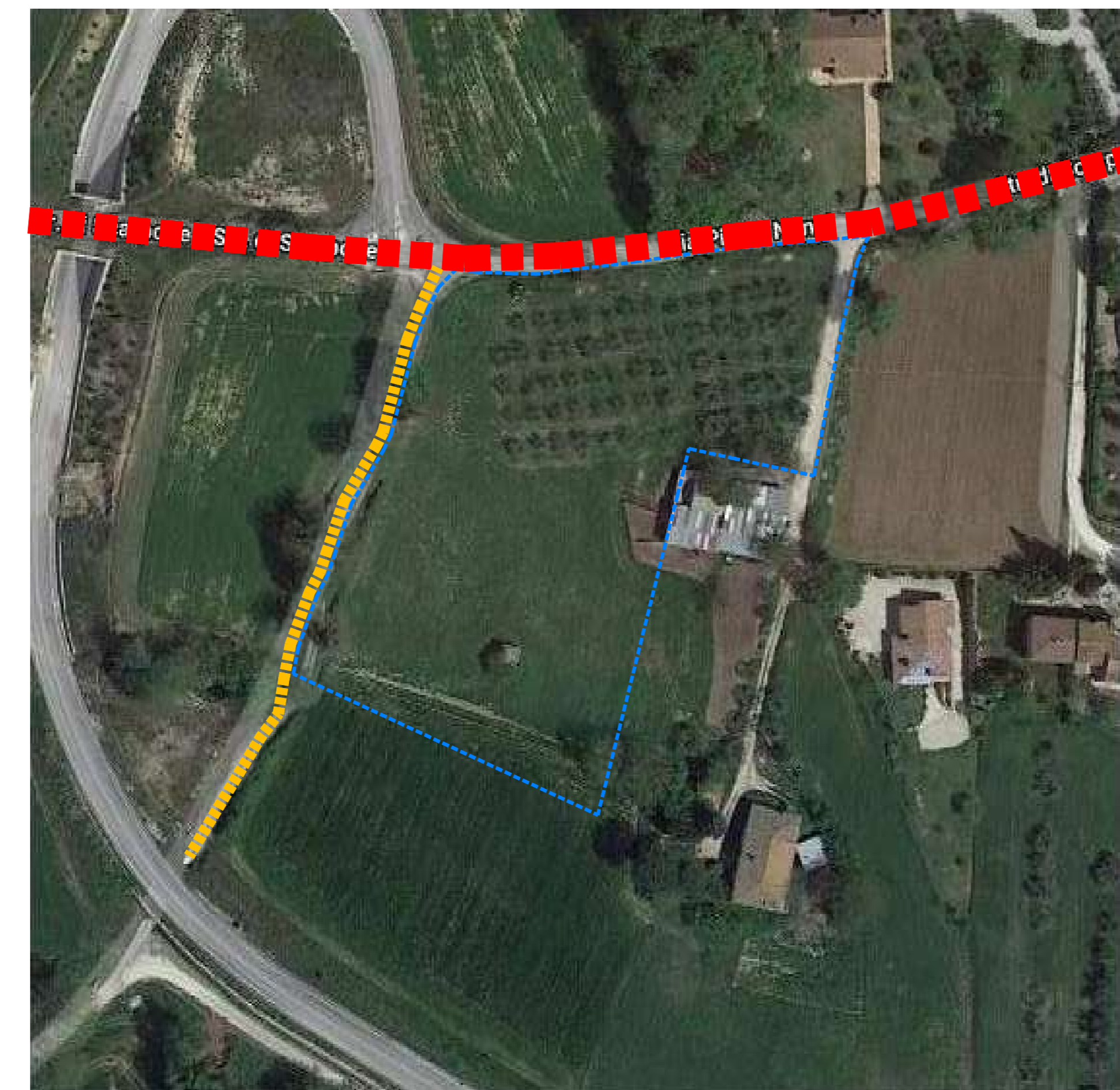

LIMITI COMPARTO E AREE INTERVENTO

1:1000

NUOVO IMPIANTO REFLUI - AREE ESTERNE AL COMPARTO C/17 - STESSA PROPRIETA' - AREE COMUNALI

INTERVENTO SULLA VIABILITA' - AREE ESTERNE AL COMPARTO C/17 - STESSA PROPRIETA' - STRADE COMUNALI e VICINALI DI USO PUBBLICO - SUPERFICIE 550 mq

VINCOLI DA P.R.G. AREE BOSCHATE (D.Lgs 42/04 art. 142 comma 1 lettera g)

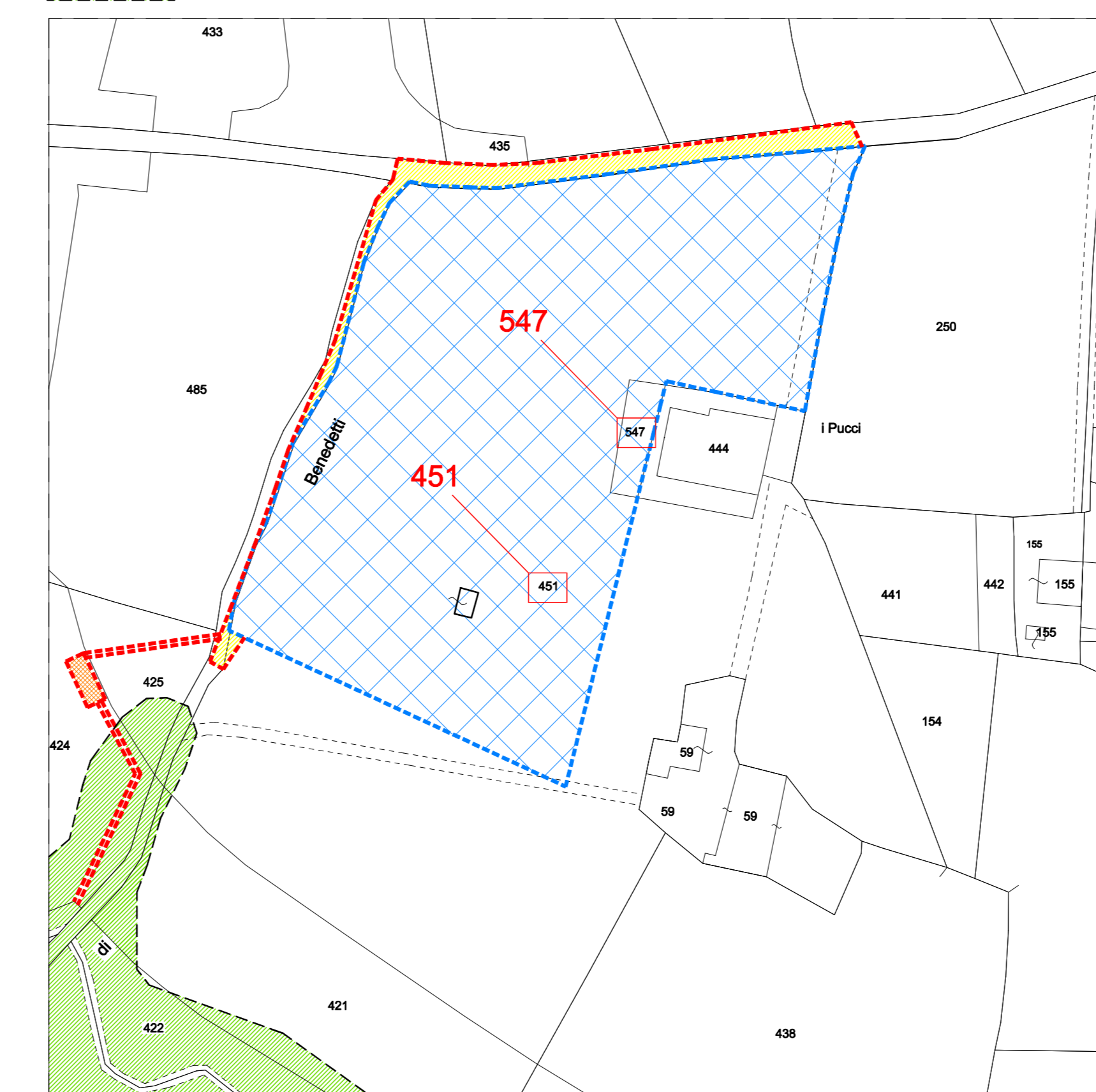

calcolo DOTAZIONI TERRITORIALI

CALCOLO ABITANTI		ART. 80 comma 1 lettera b) - R.R. 2/2015	
SUC	1529 MQ		
Assumiamo per il calcolo di cui:	50 mq/ab circa	31 abitanti	approssimato per eccesso
STRALCIO 1'	750 15,00	15 abitanti	per il primo stralcio funzionale
STRALCIO 2"	779 15,58	16 abitanti	per il secondo stralcio funzionale
TOTALE	1529		

CALCOLO DOTAZIONI TERRITORIALI		ART. 85 comma 1 lettere a), b), c), d) - R.R. 2/2015	
Le dotazioni territoriali e funzionali minime, per spazi pubblici al servizio di insediamenti residenziali			
a) asilo nido, scuola d'infanzia, scuola primaria e secondaria di 1° grado	4 mq/ab x 31 =	124 mq	da monetizzare
b) attrezzature di interesse comune	4 mq/ab x 31 =	124 mq	da monetizzare
c) spazi pubblici di quartiere attrezzati a verde comprensivi di piazze, di altri spazi liberi per attività sportive di base e corridoi ecologici, volti a soddisfare anche la necessità di aree di urbanizzazione primaria			
	5 mq/ab x 31 =	155 mq	
	da realizzare rispettivamente nei due stralci:		
	stralcio 1	15	75 mq
	stralcio 2	16	80 mq
d) parcheggi di quartiere e spazi per la raccolta differenziata dei rifiuti e per le fermate del trasporto pubblico locale, volti a soddisfare anche la necessità di aree di urbanizzazione primaria			
	5 mq/ab x 31 =	155 mq	
	da realizzare rispettivamente nei due stralci:		
	stralcio 1	15	75 mq
	stralcio 2	16	80 mq